



สรุปข้อมูลทางการศึกษา สำนักงานเขตพื้นที่การศึกษามัธยมศึกษา

ชลบุรี ระยอง



DATA MANAGEMENT CENTER

DMC 67

เอกสารลำดับที่ 5/2567

งานข้อมูลสารสนเทศ

กลุ่มนโยบาย และแผน

สำนักงานเขตพื้นที่การศึกษามัธยมศึกษาชลบุรี ระยอง

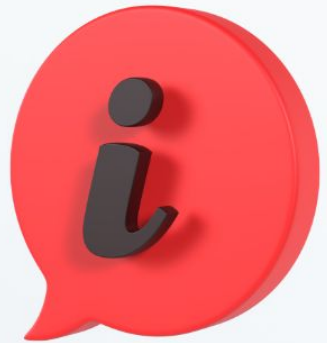

คำนำ

สถิติข้อมูลด้านการศึกษานี้ เป็นเครื่องมือที่สำคัญและมีความจำเป็นสำหรับการบริหารการศึกษา จัดตั้ง จัดสรรงบประมาณประจำปี และการตัดสินใจของผู้บริหารการศึกษา ดังนั้น สำนักงานเขตพื้นที่การศึกษามัธยมศึกษาชลบุรี ระยอง จึงได้จัดทำข้อมูลสารสนเทศ ณ วันที่ 10 มิถุนายน 2567 เพื่อใช้ในการบริหารจัดการด้านการศึกษา การบริหารงบประมาณประจำปี รายงานผลและเผยแพร่ต่อหน่วยงานที่เกี่ยวข้องและสาธารณชน ซึ่งประกอบด้วยข้อมูลนักเรียนเปรียบเทียบกับ 5 ปีการศึกษา ข้อมูลทางการศึกษาภาพรวมของสำนักงานเขตพื้นที่การศึกษามัธยมศึกษาชลบุรี ระยอง ข้อมูลรายโรงเรียน ได้แก่ ข้อมูลนักเรียน ห้องเรียน ครู นักเรียนด้อยโอกาส ประเภทต่าง ๆ นักเรียนจบการศึกษา นักเรียนพิการ นักเรียนออกกลางคัน นักเรียนสัญชาติต่าง ๆ นำนักเรียนสูง นักเรียนนับถือศาสนา เป็นต้น

ขอขอบคุณโรงเรียนในสังกัดทุกแห่ง บุคลากรและผู้เกี่ยวข้องทุกท่านที่เป็นผู้สนับสนุน ส่งเสริม ในการบันทึกข้อมูล การประมวลผล การตรวจสอบข้อมูลและการจัดทำรายงานสถิติข้อมูลทางการศึกษาของสำนักงานเขตพื้นที่การศึกษามัธยมศึกษาชลบุรี ระยอง ประจำปีการศึกษา 2567 จึงหวังเป็นอย่างยิ่งว่าเอกสารเล่มนี้ จะเกิดประโยชน์ต่อผู้ที่นำไปใช้ในการศึกษาวิจัย วิเคราะห์ สังเคราะห์ เพื่อพัฒนาการศึกษาให้เกิดประโยชน์สูงสุด

สำนักงานเขตพื้นที่การศึกษามัธยมศึกษาชลบุรี ระยอง

สารบัญ

	หน้า
คำนำ	
คำนิยาม	ก
ตาราง ข้อมูลพื้นฐานสถานศึกษาในสังกัด สำนักงานเขตพื้นที่การศึกษามัธยมศึกษาชลบุรี ระยอง	1
ตาราง เปรียบเทียบข้อมูล จำนวนนักเรียน 5 ปี ตั้งแต่ปีการศึกษา 2563 - 2567	3
ตาราง สถิติข้อมูลสารสนเทศทางการศึกษา	
ตารางที่ 1 ข้อมูลพื้นฐานทางการศึกษา ปีการศึกษา 2567	4
ตารางที่ 2 จำนวนนักเรียนจำแนกตามขนาดนักเรียน ปีการศึกษา 2567	5
ตารางที่ 3 จำนวนโรงเรียนจำแนกตามชั้นที่เปิดสอน ปีการศึกษา 2567	5
ตารางที่ 4 จำนวนโรงเรียนจำแนกตามประเภท ปีการศึกษา 2567	5
ตารางที่ 5 จำนวนนักเรียน ห้องเรียน จำแนกเพศ รายชั้น ปีการศึกษา 2567	6
ตารางที่ 6 จำนวนโรงเรียน จำแนกตามรายอายุ ปีการศึกษา 2567	9
ตารางที่ 7 จำนวนนักเรียนพิการเรียนร่วม จำแนกตามประเภทความพิการ รายชั้น ปีการศึกษา 2567	15
ตารางที่ 8 จำนวนนักเรียนด้อยโอกาส จำแนกตามประเภทด้อยโอกาส ปีการศึกษา 2567	16
ตารางที่ 9 จำนวนนักเรียนขาดแคลนเครื่องแบบนักเรียน เครื่องเขียน แบบเรียน และอาหารกลางวัน จำแนกรายชั้น ปีการศึกษา 2567	17
ตารางที่ 10 จำนวนนักเรียนในเขตบริการที่อยู่ห่างจากโรงเรียน 3 กม. จำแนกตามวิธีการเดินทาง ปีการศึกษา 2567	18
ตารางที่ 11 จำนวนนักเรียนที่มีน้ำหนักส่วนสูง ต่ำกว่าเกณฑ์มาตรฐาน ปีการศึกษา 2567	19

สารบัญ

ตารางที่ 11_1 จำนวนนักเรียนที่มีน้ำหนัก ต่ำกว่าเกณฑ์มาตรฐาน ปีการศึกษา 2567	19
ตารางที่ 11_2 จำนวนนักเรียนที่มีส่วนสูง ต่ำกว่าเกณฑ์มาตรฐาน ปีการศึกษา 2567	20
ตารางที่ 12 จำนวนนักเรียนจำแนกตามศาสนา ปีการศึกษา 2567	21
ตารางที่ 13 จำนวนนักเรียนจำแนกตามสัญชาติ ปีการศึกษา 2567	
ตารางที่ 13_1 จังหวัดชลบุรี	22
ตารางที่ 13_2 จังหวัดระยอง	23
ตารางที่ 13_3 จังหวัดชลบุรี - ระยอง	24
ตารางที่ 14 จำนวนที่เรียนจบการศึกษา ชั้น ป.3, ป.6, ม.3 และ ม.6 ปีการศึกษา 2566	25
ตารางที่ 15 จำนวนนักเรียนที่จบการศึกษา ชั้น ม.3 และ ม.6 ที่ไม่ศึกษาต่อ/ประกอบอาชีพ ปีการศึกษา 2566	26
ตารางที่ 16 จำนวนและร้อยละนักเรียนออกกลางคัน รายชั้น ปีการศึกษา 2566	27
ตารางที่ 17 จำนวนนักเรียนออกกลางคัน จำแนกตามสาเหตุ รายชั้น ปีการศึกษา 2566	28
ตารางที่ 18 สรุปจำนวนโรงเรียน ห้องเรียน นักเรียน และครู ปีการศึกษา 2567	29
ตารางที่ 19 จำนวนนักเรียนและห้องเรียน แยกชั้น เพศ รายโรงเรียน ปีการศึกษา 2567	30
ตารางที่ 20 จำนวนนักเรียน แยกตามชั้น ประเภทโรงเรียน รายจังหวัด ปีการศึกษา 2567	38
ตารางที่ 21 จำนวนโรงเรียน จำแนกตามจำนวนนักเรียน รายจังหวัด ปีการศึกษา 2567	39
ตารางที่ 22 จำนวนนักเรียนที่การเรียนร่วม รายจังหวัด จำแนกตามประเภทและระดับชั้น ปีการศึกษา 2567	40

สารบัญ

ตารางที่ 23	สรุปจำนวนโรงเรียนและนักเรียนพิการเรียนร่วม รายจังหวัด ปีการศึกษา 2567	41
ตารางที่ 24	จำนวนนักเรียนพิการเรียนร่วม แยกรายโรงเรียน ปีการศึกษา 2567	42
ตารางที่ 25	จำนวนนักเรียนด้อยโอกาส จำแนกตามประเภท เพศ รายจังหวัด ปีการศึกษา 2567	47
ตารางที่ 26	จำนวนนักเรียนด้อยโอกาส จำแนกตามประเภท เพศ รายโรงเรียน ปีการศึกษา 2567	48
ตารางที่ 27	จำนวนนักเรียนที่ขาดแคลนเครื่องแบบเรียน เครื่องเขียน แบบเรียน และอาหารกลางวัน จำแนกตามชั้นเรียน ปีการศึกษา 2567	55
ตารางที่ 28	จำนวนนักเรียนที่ขาดแคลนเครื่องแบบเรียน เครื่องเขียน แบบเรียนและอาหารกลางวัน จำแนกตามจังหวัด ปีการศึกษา 2567	73
ตารางที่ 29	จำนวนนักเรียนในเขตบริการโรงเรียนที่อยู่ห่างไกล จากโรงเรียนเกิน 3 กม. จำแนกตามวิธีการเดินทางรายโรงเรียน ปีการศึกษา 2567	75
ตารางที่ 30	จำนวนนักเรียนในเขตบริการโรงเรียนที่อยู่ห่างไกล จากโรงเรียนเกิน 3 กม. จำแนกตามวิธีการเดินทางรายจังหวัด ปีการศึกษา 2567	89
ตารางที่ 31	จำนวนข้าราชการครูแยกตามตำแหน่งที่ปฏิบัติงานจริงในโรงเรียน จำแนกตามเพศ ปีการศึกษา 2567	90
ตารางที่ 32	จำนวนตำแหน่งข้าราชการครูสายงานการสอนและสายงานบริหารการศึกษาที่ปฏิบัติงานจริงในโรงเรียน จำแนกตามวิทยฐานะ และคุณวุฒิทางการศึกษา ปีการศึกษา 2567	93
ตารางที่ 33	จำนวนนักเรียนที่จบการศึกษาชั้นประถมศึกษาปีที่ 3 ปีการศึกษา 2566 จำแนกตามระยะเวลาที่ใช้ในการเรียน	96
ตารางที่ 34	จำนวนนักเรียนที่จบการศึกษาชั้นประถมศึกษาปีที่ 6 ปีการศึกษา 2566 จำแนกตามระยะเวลาที่ใช้ในการเรียน	96
ตารางที่ 35	จำนวนนักเรียนที่จบการศึกษาชั้นมัธยมศึกษาปีที่ 3 ปีการศึกษา 2566 จำแนกตามระยะเวลาที่ใช้ในการเรียน	97
ตารางที่ 36	จำนวนนักเรียนที่จบการศึกษาชั้นมัธยมศึกษาปีที่ 6 และเทียบเท่า ปีการศึกษา 2566 จำแนกตามระยะเวลาที่ใช้ในการเรียน	99
ตารางที่ 37	จำนวนนักเรียนออกกลางคันรายโรงเรียน จำแนกตามสาเหตุ ปีการศึกษา 2566	101

สารบัญ

ตารางที่ 38	จำนวนนักเรียนรายโรงเรียนจำแนกตามขนาดโรงเรียน เพศ ชั้นเรียน ห้องเรียน รายอำเภอ รายจังหวัด ปีการศึกษา 2567	102
	โรงเรียนขนาดใหญ่พิเศษ	
ตารางที่ 39	จำนวนนักเรียนรายโรงเรียนจำแนกตามขนาดโรงเรียน เพศ ชั้นเรียน ห้องเรียน รายอำเภอ รายจังหวัด ปีการศึกษา 2567	105
	โรงเรียนขนาดใหญ่	
ตารางที่ 40	จำนวนนักเรียนรายโรงเรียนจำแนกตามขนาดโรงเรียน เพศ ชั้นเรียน ห้องเรียน รายอำเภอ รายจังหวัด ปีการศึกษา 2567	108
	โรงเรียนขนาดกลาง	
ตารางที่ 41	จำนวนนักเรียนรายโรงเรียนจำแนกตามขนาดโรงเรียน เพศ ชั้นเรียน ห้องเรียน รายอำเภอ รายจังหวัด ปีการศึกษา 2567	111
	โรงเรียนขนาดเล็ก	

คำนิยาม

โรงเรียน หมายถึง สถานที่สำหรับจัดการเรียนการสอนในสังกัดสำนักงานคณะกรรมการการศึกษาขั้นพื้นฐาน

โรงเรียนสาขา หมายถึง โรงเรียนที่จัดตั้งขึ้นเพื่อรองรับความต้องการของชุมชน หรือท้องถิ่นที่ต้องการให้บุตรหลานได้ศึกษาเล่าเรียนในโรงเรียนที่ตั้งอยู่ในท้องถิ่นของตนเอง แต่ไม่มีโรงเรียนตั้งอยู่ก่อนได้รับอนุญาตให้เปิดโรงเรียนสาขา

ประเภทโรงเรียน หมายถึง การจัดประเภทโรงเรียนโดยแบ่งตามระดับการศึกษาที่จัดเป็นหลัก หรือตามวัตถุประสงค์ที่จัดการศึกษา แบ่งเป็น 4 ประเภท คือ

1. ประถมศึกษา คือ โรงเรียนสังกัดสำนักงานเขตพื้นที่การศึกษาประถมศึกษา ซึ่งเป็นโรงเรียนที่จัดการศึกษาระดับประถมศึกษาเป็นหลัก แต่อาจมีการจัดการศึกษาตั้งแต่ระดับก่อนประถมศึกษา หรือจัดการศึกษาถึงระดับมัธยมศึกษา (โรงเรียนขยายโอกาสทางการศึกษา)
2. มัธยมศึกษา คือ โรงเรียนสังกัดสำนักงานเขตพื้นที่การศึกษามัธยมศึกษา ซึ่งเป็นการจัดการศึกษาที่มุ่งจัดให้แก่บุคคลที่รัฐจำเป็นต้องให้การสงเคราะห์เป็นพิเศษ ทั้งนี้ เพื่อมุ่งให้เกิดความเสมอภาคทางการศึกษาแก่ผู้ยากไร้หรือผู้ที่เสียเปรียบทางการศึกษาในลักษณะต่าง ๆ โดยจัดเป็นโรงเรียนเฉพาะ
3. ศึกษาสงเคราะห์ คือ โรงเรียนที่จัดการศึกษาให้แก่ผู้ด้อยโอกาส ซึ่งเป็นการจัดการศึกษาที่มุ่งจัดให้แก่บุคคลที่รัฐจำเป็นต้องให้การสงเคราะห์เป็นพิเศษ ทั้งนี้ เพื่อมุ่งให้เกิดความเสมอภาคทางการศึกษาแก่ผู้ยากไร้หรือผู้เสียเปรียบทางการศึกษาในลักษณะต่าง ๆ โดยจัดเป็นโรงเรียนเฉพาะ
4. การศึกษาพิเศษ คือ โรงเรียนที่จัดการศึกษาให้แก่ผู้พิการ ซึ่งเป็นการจัดการศึกษาที่มุ่งเน้นให้ผู้เรียนที่มีความบกพร่องทางร่างกาย สติปัญญา จิตใจ อารมณ์ ได้เรียนอย่างเหมาะสมกับสภาพร่างกาย จิตใจ และความสามารถโดยจัดเป็นโรงเรียนเฉพาะ

การศึกษาระดับประถม หมายถึง การศึกษาภาคบังคับที่มุ่งวางรากฐานเพื่อให้ผู้เรียนพัฒนาคุณภาพได้พัฒนาคุณลักษณะที่พึงประสงค์ ทั้งในด้านคุณธรรม จริยธรรม ความรู้และความสามารถขั้นพื้นฐาน โดยปกติใช้เวลาเรียน 6 ปี เริ่มตั้งแต่ชั้นประถมศึกษาปีที่ 1-6

การศึกษาระดับมัธยมศึกษา แบ่งเป็น 2 ระดับ ดังนี้

การศึกษาระดับมัธยมศึกษาตอนต้น หมายถึง การศึกษาภาคบังคับที่มุ่งให้ผู้เรียนได้พัฒนาคุณลักษณะที่พึงประสงค์ในด้านต่าง ๆ ต่อจากระดับประถมศึกษา เพื่อให้มีความรู้ ความต้องการความสนใจและความถนัดของตนเอง ทั้งในด้านวิชาการและวิชาชีพ ตลอดจนความสามารถในการประกอบกิจการงานและอาชีพตามควร แก่วัย โดยปกติใช้เวลาเรียน 3 ปี เริ่มตั้งแต่มัธยมศึกษาปีที่ 1-3

การศึกษาระดับมัธยมศึกษาตอนปลาย หมายถึง การศึกษาที่มุ่งส่งเสริมให้ผู้เรียนได้ศึกษาตามความถนัดและความสนใจเพื่อเป็นพื้นฐานสำหรับการศึกษาต่อหรือการประกอบอาชีพรวมทั้งการพัฒนาคุณธรรม จริยธรรมและทักษะทางสังคมที่จำเป็น โดยปกติใช้เวลาเรียน 3 ปี เริ่มตั้งแต่มัธยมศึกษาปีที่ 4-6

การศึกษาพิเศษ หมายถึง การศึกษาที่มุ่งให้ผู้เรียนที่มีความบกพร่องทางร่างกาย สติปัญญา จิตใจ อารมณ์ ได้เรียนรู้ที่เหมาะสมกับสภาพร่างกาย จิตใจและความสามารถ โดยจัดเป็นสถานศึกษาเฉพาะ

การศึกษาสงเคราะห์ หมายถึง การศึกษาที่มุ่งจัดให้แก่บุคคลที่รัฐจำเป็นต้องให้การสงเคราะห์เป็นพิเศษ ทั้งนี้ เพื่อมุ่งให้เกิดความเสมอภาคทางการศึกษาแก่ผู้ยากไร้ หรือผู้ที่เสียเปรียบทางการศึกษาในลักษณะต่าง ๆ โดยจัดเป็นสถานศึกษาเฉพาะ

นักเรียนพิการ หมายถึง นักเรียนที่มีความบกพร่องทางร่างกายและจิตใจ แบ่งเป็น 9 ประเภท ได้แก่

- 1) บกพร่องทางการเห็น หมายถึง บุคคลที่สูญเสียการเห็นตั้งแต่ระดับเล็กน้อยจนถึงบอดสนิท อาจแบ่งได้ 2 ประเภท คือ คนตาบอดสนิท และคนเห็นเลือนราง
- 2) บกพร่องทางการได้ยิน หมายถึง คนที่สูญเสียการได้ยินตั้งแต่ระดับรุนแรง จนถึงระดับน้อยอาจแบ่งเป็น 2 ประเภท คือ คนหูหนวก และคนหูตึง
- 3) บกพร่องทางสติปัญญา หมายถึง คนที่พัฒนาการช้ากว่าคนปกติทั่วไป เมื่อวัดสติปัญญา โดยใช้แบบทดสอบมาตรฐานแล้วมีสติปัญญาต่ำกว่าบุคคลปกติและความสามารถในการปรับเปลี่ยนพฤติกรรมต่ำกว่าเกณฑ์ปกติอย่างน้อย 2 ทักษะหรือมากกว่า เช่น ทักษะการสื่อความหมาย ทักษะทางสังคม ทักษะการใช้ สาธารณสมบัติ การดูแลตนเอง การดำรงชีวิตในบ้าน การควบคุมตนเอง สุขภาพอนามัย และความปลอดภัย การเรียนวิชาเพื่อชีวิตประจำวัน การใช้เวลาว่างและการทำงาน ซึ่งลักษณะความบกพร่องทางสติปัญญาจะแสดงอาการก่อนอายุ 18 ปี อาจแบ่งความบกพร่องของสติปัญญาออกเป็น 2 ระดับ ดังนี้

(1) เด็กปัญญาอ่อนที่เรียนหนังสือได้ หมายถึง เด็กปัญญาอ่อนที่มีระดับสติปัญญาอยู่ระหว่าง 50-70 วัดโดยใช้แบบทดสอบมาตรฐานมีสติปัญญาและความเฉลียวฉลาดไม่เท่าเทียมกับเด็กในวัยเดียวกันและมีพฤติกรรมทางสังคมไม่เหมาะสมกับวัย

(2) เด็กปัญญาอ่อนที่ฝึกได้ หมายถึง เด็กปัญญาอ่อนที่มีระดับสติปัญญาอยู่ระหว่าง 35-49 โดยประมาณ เป็นเด็กปัญญาอ่อนชั้นปานกลางที่มีสติปัญญาและพฤติกรรมเป็นอุปสรรคต่อการเรียนรู้ของเด็ก

- 4) บกพร่องทางร่างกายหรือสุขภาพ หมายถึง คนที่มีอวัยวะไม่สมบูรณ์ อวัยวะส่วนใดส่วนหนึ่งหรือหลายส่วนขาดหายไป กระดูกและกล้ามเนื้อพิการ เจ็บป่วยเรื้อรังรุนแรง มีความพิการของระบบประสาท มีความลำบากในการเคลื่อนไหวซึ่งเป็นอุปสรรคต่อการศึกษาในสภาพปกติ ทั้งนี้ ไม่รวมคนที่มีความบกพร่องทางประสาทสัมผัส ได้แก่ ตาบอด หูหนวก อาจแบ่งได้เป็นประเภทดังนี้ โรคของระบบประสาท โรคทางระบบกล้ามเนื้อกระดูก การไม่สมประกอบ สภาพความพิการและบกพร่องทางสุขภาพอื่น ๆ

5) มีปัญหาทางการเรียนรู้ หมายถึง คนที่มีความบกพร่องอย่างใดอย่างหนึ่ง หรือหลายอย่างทางกระบวนการพื้นฐานทางจิตวิทยาที่เกี่ยวกับความเข้าใจหรือการใช้ภาษา อาจเป็นภาษาพูดและหรือภาษาเขียน ซึ่งส่งผลทำให้มีปัญหาในการฟัง การพูด การคิด การอ่าน การเขียน การสะกด หรือการคำนวณ รวมทั้งสภาพการบกพร่องในการรับรู้สมองได้รับบาดเจ็บ การปฏิบัติงานของสมองสูญเสียไป ซึ่งทำให้มีปัญหาในการอ่านและปัญหาในการเข้าใจภาษา ทั้งนี้ ไม่รวมคนที่มีปัญหาทางการเรียนเนื่องจากสภาพความบกพร่องทางการเห็น การได้ยิน การเคลื่อนไหว ปัญญาอ่อน ปัญหาทางอารมณ์ หรือความด้อยโอกาสเนื่องจากสิ่งแวดล้อม วัฒนธรรมหรือเศรษฐกิจ

6) บกพร่องทางการพูดและภาษา หมายถึง บุคคลที่มีความบกพร่องในเรื่องของการออกเสียงพูด เช่น เสียงผิดปกติ อัตราความเร็วและจังหวะการพูดผิดปกติ หรือคนที่มีความบกพร่องในเรื่องความเข้าใจและการใช้ภาษาพูด การเขียน และหรือระบบสัญลักษณ์อื่นที่ใช้ในการติดต่อสื่อสาร ซึ่งอาจเกี่ยวกับรูปแบบของภาษา เนื้อหาของภาษาและหน้าที่ของภาษา

7) มีปัญหาทางพฤติกรรมหรือทางอารมณ์ หมายถึง คนที่มีพฤติกรรมเบี่ยงเบนไปจากปกติเป็นอย่างมาก และปัญหาทางพฤติกรรมนั้นเป็นไปอย่างต่อเนื่อง ไม่เป็นที่ยอมรับทางสังคมหรือวัฒนธรรม

8) คนออทิสติก หมายถึง บุคคลที่มีความบกพร่องทางพัฒนาการด้านสังคม ภาษาและการสื่อความหมาย พฤติกรรม อารมณ์ และจินตนาการ ซึ่งมีสาเหตุเนื่องจากการทำงานในหน้าที่บางส่วนของสมองผิดปกติ และความผิดปกตินี้พบได้ก่อนวัย 30 เป็นลักษณะของบุคคลออทิสติก สรุปได้ดังนี้

- (1) มีความบกพร่องทางปฏิสัมพันธ์ทางสังคม
- (2) มีความบกพร่องทางการสื่อสาร ทั้งด้านการใช้ภาษาพูด ความเข้าใจภาษา การแสดงกริยาสื่อความหมาย
- (3) มีความบกพร่องด้านพฤติกรรมและอารมณ์ บางคนมีพฤติกรรมซ้ำ ๆ ผิดปกติ
- (4) มีความบกพร่องด้านการรับรู้ทางประสาทสัมผัส การใช้ประสาทสัมผัสทั้ง 5
- (5) มีความบกพร่องด้านการใช้อวัยวะต่าง ๆ อย่างประสานสัมพันธ์ การใช้ส่วนต่าง ๆ ของร่างกาย
- (6) มีความบกพร่องด้านการจินตนาการ ไม่สามารถแยกเรื่องจริงเรื่องสมมุติ หรือประยุกต์วิธีจากเหตุการณ์หนึ่งไปยังอีกเหตุการณ์หนึ่งได้
- (7) มีความบกพร่องด้านสมาธิ มีความสนใจที่สั้น วอกแวกง่าย

9) คนที่มีความพิการซ้ำซ้อน หมายถึง คนที่มีสภาพความบกพร่องหรือความพิการมากกว่าหนึ่งประเภทในบุคคลเดียวกัน

นักเรียนขาดแคลน หมายถึง

(1) นักเรียนที่ขาดแคลนเครื่องแบบนักเรียน หมายถึง นักเรียนที่บิดามารดามีฐานะยากจน มีเครื่องแบบนักเรียนสวมใส่มาโรงเรียนไม่เพียงพอ

(2) นักเรียนที่ขาดแคลนเครื่องเขียน หมายถึง นักเรียนที่บิดามารดามีฐานะยากจนไม่มีเงินซื้อเครื่องเขียนให้นักเรียนใช้ประกอบกิจกรรมการเรียนรู้

(3) นักเรียนที่ขาดแคลนแบบเรียน ยืมเรียน หมายถึง แบบเรียนหนังสือยืมเรียนสำหรับนักเรียนทุกคน มีไม่เพียงพอกับความต้องการของนักเรียนทำให้นักเรียนบางคนไม่มีแบบเรียนใช้ประกอบกิจกรรมการเรียนรู้

(4) นักเรียนที่ขาดแคลนอาหารกลางวัน หมายถึง นักเรียนที่บิดามารดามีฐานะยากจน ไม่มีเงินซื้ออาหารกลางวันให้ได้รับประทาน

นักเรียนพักนอนประจำ หมายถึง นักเรียนที่มีถิ่นที่อยู่ไม่สะดวก ห่างไกล กันดาร ทำให้เป็นอุปสรรคต่อการเดินทางไป-กลับ ระหว่างถิ่นที่อยู่กับโรงเรียน จำเป็นต้องพักอาศัยในสถานที่ที่โรงเรียนจัดให้ หรือที่ซึ่งโรงเรียนสามารถดำเนินการควบคุมดูแลได้ เช่น

1) บ้านพักครู หมายถึง บ้านพักครูที่ให้นักเรียนพักนอนประจำ ทั้งนี้ นักเรียนอาจจะอาศัยอยู่ร่วมกับครู หรืออยู่เฉพาะนักเรียนก็ได้

2) ที่พักนักเรียน หมายถึง บ้านพัก/นอนน ที่โรงเรียนสร้างขึ้นโดยเงินงบประมาณหรือเงินบริจาค สำหรับให้นักเรียนพักนอนประจำ

3) พักร่วมกับชุมชน/อื่น ๆ หมายถึง บ้านพักในชุมชนหรือวัด ที่ชุมชนหรือวัดให้ความร่วมมือให้นักเรียนที่อาศัยพักนอนประจำ

นักเรียนด้อยโอกาส หมายถึง นักเรียนในโรงเรียนที่ด้อยโอกาสทางการศึกษา จำแนกได้ ดังนี้

1) นักเรียนที่ถูกบังคับให้ขายแรงงาน หรือแรงงานเด็ก หมายถึง เด็กที่ต้องทำงานหรือถูกบังคับให้ทำงานหารายได้ด้วยการขายแรงงานก่อนถึงวัยอันสมควร ถูกเอาไรต์เอาเปรียบจากนายจ้าง ไม่มีโอกาสได้รับการพัฒนาให้เป็นไปตามหลักพัฒนาการอันเหมาะสมกับวัย

2) นักเรียนที่อยู่ในธุรกิจบริการทางเพศ หรือโสเภณีเด็ก หมายถึง เด็กที่มีความสมัครใจ หรือถูกบังคับล่อลวงให้ขายบริการทางเพศ หรือถูกชักจูงให้ต้องตกอยู่ในสภาพที่เสี่ยงต่อการประกอบอาชีพขายบริการทางเพศ

3) นักเรียนถูกทอดทิ้ง หมายถึง เด็กที่มารดาคลอดทิ้งไว้ในโรงพยาบาลหรือตามสถานที่ต่าง ๆ รวมไปถึงเด็กที่พ่อแม่ปล่อยให้ใช้ชีวิตอยู่ตามลำพังหรือกับบุคคลอื่น โดยไม่ได้รับการเลี้ยงดูจากพ่อแม่ ทั้งนี้ อาจมีสาเหตุมาจากปัญหาหย่าร้าง หรือครอบครัวแตกแยก มีสภาพอยู่ท่ามกลางความสับสน ขาดความรัก ความอบอุ่น ตลอดถึงเด็กที่ขาดผู้อุปการะเลี้ยงดู อันเนื่องมาจากสาเหตุอื่น ๆ

4) นักเรียนที่อยู่ในสถานพินิจและคุ้มครองเด็กและเยาวชน หมายถึง เด็กที่กระทำผิดและถูกควบคุมในสถานพินิจและคุ้มครองเด็กและเยาวชนตามกฎหมาย ตลอดถึงเด็กหญิงที่ตั้งครรภ์นอกสมรส ซึ่งมีแนวโน้มที่จะก่อให้เกิดปัญหาต่าง ๆ เช่น การทำแท้ง การฆ่าตัวตาย การทอดทิ้งทารก

5) นักเรียนเร่ร่อน หมายถึง เด็กที่ไม่มีที่อยู่เป็นหลักแหล่งแน่นอน ดำรงชีวิตอยู่อย่างไร้ทิศทาง ขาดปัจจัยพื้นฐานในการดำรงชีวิต เสี่ยงต่อการประสบอันตราย และปัญหาทางสังคม

6) นักเรียนที่ได้รับผลกระทบจากโรคเอดส์ หรือโรคติดต่อร้ายแรงที่สังคมรังเกียจ หมายถึง เด็กที่ติดเชื้อเอดส์ หรือมีพ่อแม่เจ็บป่วยด้วยโรคเอดส์ เป็นเด็กที่มักถูกมองอย่างรังเกียจจนไม่สามารถเข้ารับการศึกษาศึกษา หรือบริการอื่น ๆ ร่วมกับเด็กปกติทั่วไปได้

7) นักเรียนที่เป็นชนกลุ่มน้อย หมายถึง เด็กที่เป็นบุตรหลานที่มีวัฒนธรรมที่แตกต่างไปจากประชาชนส่วนใหญ่ของประเทศ มีปัญหาเกี่ยวกับการถือสัญชาติไทย จนเป็นเหตุให้ไม่มีโอกาสได้รับการศึกษาหรือบริการอื่น ๆ ส่วนใหญ่อพยพเข้ามาตั้งหลักแหล่งอยู่ตามบริเวณชายแดนของประเทศไทย

8) นักเรียนที่ถูกทำร้ายทารุณ หมายถึง เด็กที่ถูกล่วงละเมิดทางเพศ หรือทางจิตใจ มีชีวิตอยู่อย่างไม่เป็นสุข ระวังหวาดกลัว เนื่องจากถูกทำร้ายทารุณ ถูกบีบบังคับ กดดันจากพ่อแม่ หรือผู้ปกครองซึ่งมีสภาพจิตใจหรืออารมณ์ ไม่เป็นปกติ หรือถูกล่วงละเมิดทางเพศในลักษณะต่าง ๆ จากบุคคลที่อยู่ใกล้ตัว

9) นักเรียนยากจน (มากเป็นพิเศษ) หมายถึง เด็กซึ่งเป็นบุตรหลานของคนที่มียาได้ไม่เพียงพอต่อการเลี้ยงชีพ (ครอบครัวมีรายได้เฉลี่ยไม่เกิน 40,000 บาทต่อปี) ครอบครัวอยู่รวมกันหลายคน ขาดแคลนปัจจัยพื้นฐาน มีชีวิตอยู่อย่างยากลำบาก รวมถึงเด็กในแหล่งชุมชนแออัดหรือหรือบุตรของกรรมกรก่อสร้าง หรือเด็กจากครอบครัวที่อยู่ในถิ่นทุรกันดาร ขาดโอกาสที่จะได้รับการศึกษาและบริการอื่น ๆ

10) นักเรียนที่มีปัญหาเกี่ยวกับยาเสพติด หมายถึง เด็กที่ติดสารระเหยหรือสารเสพติดให้โทษ หรือเด็กกลุ่มเสี่ยงการถูกชักนำให้ประพฤตินไม่เหมาะสม เกี่ยวข้องผูกพันอยู่กับกลุ่มมิจฉาชีพ ผู้มีอิทธิพลหรือบุคคลที่แสวงหาผลประโยชน์จากการประกอบอาชีพผิดกฎหมายเป็นเด็กด้อยโอกาสที่มีแนวโน้มสูงต่อการก่อปัญหาในสังคม

11) อื่น ๆ หมายถึง นักเรียนในโรงเรียนที่ด้อยโอกาสทางการศึกษานอกเหนือจาก 10 ประการข้างต้น

นักเรียนออกกลางคัน หมายถึง นักเรียนที่ออกจากระบบโรงเรียนระหว่างปี โดยไม่สามารถกลับเข้ามาเรียนได้ ซึ่งเกิดจากสาเหตุ ดังนี้

- 1) ฐานะยากจน
- 2) มีปัญหาครอบครัว
- 3) สมรสแล้ว
- 4) มีปัญหาในการปรับตัว
- 5) ต้องคดี/ถูกจับ
- 6) เจ็บป่วย/อุบัติเหตุ
- 7) อพยพตามผู้ปกครอง
- 8) หาเลี้ยงครอบครัว
- 9) กรณีอื่น ๆ

ประชากร หมายถึง จำนวนประชากรตามหลักฐานทะเบียนราษฎร กระทรวงมหาดไทย กรมการปกครอง ณ เดือนธันวาคม ของปี

ข้าราชการครูที่ปฏิบัติงานจริงในสถานศึกษา หมายถึง ข้าราชการครูที่ปฏิบัติงานสอนในสถานศึกษานั้นจริง ๆ หรือซึ่งอาจจะมากหรือน้อยกว่าจำนวนข้าราชการครูตามกรอบอัตรากำลัง เนื่องจากมีข้าราชการครูบางส่วนไปช่วยราชการที่โรงเรียนอื่นหรือลาศึกษาต่อ หรือข้าราชการครูจากโรงเรียนอื่นมาช่วยราชการ

ครูผู้ช่วย หมายถึง ข้าราชการที่อยู่ระหว่างการทดลองปฏิบัติราชการ

ครู หมายถึง ข้าราชการครู คศ.1 และครู คศ.2 ที่ยังไม่ได้รับวิทยฐานะ

ครูชำนาญการ หมายถึง ข้าราชการครูที่ได้รับเงินเดือน คศ.2 และได้รับเงินวิทยฐานะ 3,500 บาท

ครูชำนาญการพิเศษ หมายถึง ข้าราชการครูที่ได้รับเงินเดือน คศ.3 และได้รับเงินวิทยฐานะ 5,600 บาท

ครูเชี่ยวชาญ หมายถึง ข้าราชการครูที่ได้รับเงินเดือน คศ.4 และได้รับเงินวิทยฐานะ 9,900 บาท

ช

ครูเชี่ยวชาญพิเศษ หมายถึง ข้าราชการครูที่ได้รับเงินเดือน คศ.5 และได้รับเงินวิทยฐานะ 13,000 บาท

ครูอัตราจ้างชั่วคราว หมายถึง ครูจ้างชั่วคราวด้วยงบประมาณในโครงการต่าง ๆ จากส่วนราชการที่จัดสรรให้ และจากงบประมาณอื่น ๆ

ลูกจ้างประจำ หมายถึง ลูกจ้างประจำที่ได้รับเงินเดือนจากงบประมาณของทางราชการหมวดลูกจ้างประจำ

พนักงานราชการ หมายถึง บุคคลซึ่งได้รับการจ้างตามสัญญาจ้าง โดยได้รับค่าตอบแทนจากงบประมาณของส่วนราชการ เพื่อพนักงานของรัฐในการปฏิบัติงานให้กับส่วนราชการนั้น

ข้อมูลพื้นฐานสถานศึกษาในสังกัด สำนักงานเขตพื้นที่การศึกษามัธยมศึกษาชลบุรี ระยอง

ลำดับที่	รหัส	โรงเรียน	รายชื่อผู้บริหาร	โทรศัพท์มือถือ	ตำบล	อำเภอ	รหัสไปรษณีย์	โทรศัพท์	โทรสาร	ระดับการศึกษา	สหวิทยาเขต	นักเรียน	ครู/ บุคลากร ทาง
1	20012001	ชลบุรี"สุขบท"	นางสาวพรพิศ อภิชาติพงศ์ชัย	089-8340-509	บางทราย	เมือง	20000	038-282294	038-282294	ม.ต้น -ม.ปลาย	สหวิทยาเขตชลบุรี 1	3,074	143
2	20012002	ชลราษฎร์อำรุง	นางสาวรุ่งทิพย์ พรหมศิริ	089-9387-176	บ้านสวน	เมือง	20000	038-282078	038-286079	ม.ต้น -ม.ปลาย	สหวิทยาเขตชลบุรี 1	3,292	156
3	20012003	ชลกันยานุกูล	นายณรงค์ กิตติวงศ์ตระกูล	089-0992-779	บางปลาสร้อย	เมือง	20000	038-282559	038-277122	ม.ต้น -ม.ปลาย	สหวิทยาเขตชลบุรี 1	3,769	183
4	20012004	แสนสุข	นางบุญเกิด กลมทุกสิ่ง	098-5166-153	แสนสุข	เมือง	20130	038-381669	038-382550	ม.ต้น -ม.ปลาย	สหวิทยาเขตชลบุรี 1	1,865	84
5	20012005	บ้านสวน(จันทนุสรณ์)	นางนภาพร มูลเมือง	085-1365-366	บ้านสวน	เมือง	20000	038-273174	038-285505	ม.ต้น -ม.ปลาย	สหวิทยาเขตชลบุรี 1	2,234	100
6	20012006	อ่างศิลาพิทยาคม	ดร.จุรีพร รักสบาย	083-2981-455	อ่างศิลา	เมือง	20000	038-397054	038-397507	ม.ต้น -ม.ปลาย	สหวิทยาเขตชลบุรี 1	1,418	62
7	20012007	หนองรีมงคลสุขสวัสดิ์	นายวุฒิจันทร์ นออ่อน	089-9327-573	หนองรี	เมือง	20000	038-476065	038-476165	ม.ต้น -ม.ปลาย	สหวิทยาเขตชลบุรี 1	340	18
8	20012009	บ้านบึง "อุตสาหกรรมนุเคราะห์"	นายเอกบรรจง บุญผ่อง	094-4989-083	บ้านบึง	บ้านบึง	20170	038-443191	038-444481	ม.ต้น -ม.ปลาย	สหวิทยาเขตชลบุรี 1	3,054	150
9	20012010	บ้านบึง "มัญญูวิทยาการ"	นางสาวกิ่งแก้ว ห้วยจันทร์	085-4593-928	หนองอิรุณ	บ้านบึง	20220	038-291190	038-291190	ม.ต้น -ม.ปลาย	สหวิทยาเขตชลบุรี 1	712	33
10	20012011	วิทยาศาสตร์จุฬารามรราชวิทยาลัย ชลบุรี	นายทวีศักดิ์ เจริญเตี้ย	081-4353-996	หนองซาก	บ้านบึง	20170	038-485149	038-485149	ม.ต้น -ม.ปลาย	สหวิทยาเขตชลบุรี 1	719	76
11	20012012	คลองกิววิทยวิทยา	นางสาวสมปอง โพธิ์ศรี	081-8621-105	คลองกิว	บ้านบึง	20220	038-201393	038-201729	ม.ต้น -ม.ปลาย	สหวิทยาเขตชลบุรี 1	654	29
12	20012013	หนองใหญ่ศิริรวิวาทวิทยา	นายรุ่งทิวี พรรณนา	089-0371-655	หนองใหญ่	หนองใหญ่	20190	038-219193	038-219193	ม.ต้น -ม.ปลาย	สหวิทยาเขตชลบุรี 1	723	32
13	20022001	พานทองสภานูปถัมภ์	นางสาวสมพร หิริญลักษณ์สุด	081-3778-964	พานทอง	พานทอง	20160	038-452305	038-452305	ม.ต้น -ม.ปลาย	สหวิทยาเขตชลบุรี 2	2,135	93
14	20022002	พานทอง	ดร.เจตปริยา ขำเสถียร	086-8385-056	หนองตำลึง	พานทอง	20160	038-206000	038-206007	ม.ต้น -ม.ปลาย	สหวิทยาเขตชลบุรี 2	1,772	72
15	20022003	พนัสพิทยาคาร	นายประโยชน์ กิริติกรณ์	092-7248-915	กุฎโง้ง	พนัสนิคม	20140	038-461201	038-461167	ม.ต้น -ม.ปลาย	สหวิทยาเขตชลบุรี 2	3,356	149
16	20022004	ทุ่งเหียงพิทยาคม	นางสาวอัญชลี ผสมทรัพย์	065-9292-315	หมอนนาง	พนัสนิคม	20140	038-466110	038-466110	ม.ต้น -ม.ปลาย	สหวิทยาเขตชลบุรี 2	534	29
17	20022006	เทพศิรินทร์ ชลบุรี (อุทกา อูปถัมภ์)	นางณัฐริณี จิรัตติกานนท์	080-5685-454	วัดโบสถ์	พนัสนิคม	20140	038-163216	038-163216	ม.ต้น -ม.ปลาย	สหวิทยาเขตชลบุรี 2	112	10
18	20022007	บ่อทองวงษ์จันทร์วิทยา	นายชาติรี เจริญสุข	085-5455-163	วัดสุวรรณ	บ่อทอง	20270	038-211446	038-211447	ม.ต้น -ม.ปลาย ปวช.	สหวิทยาเขตชลบุรี 2	1,529	67
19	20022008	เกาะโพธิ์ถั้วงามวิทยา	นางสาวนิลวรรณ วัฒนา	064-2953-229	ท่าบุญมี	เกาะจันทร์	20240	038-209278	038-209278	ม.ต้น -ม.ปลาย	สหวิทยาเขตชลบุรี 2	805	42
20	20022009	เกาะจันทร์พิทยาคาร	นายปิยะกฤษ ไซยมิ่ง	092-5108-904	เกาะจันทร์	เกาะจันทร์	20240	038-166255	038-166255	ม.ต้น -ม.ปลาย	สหวิทยาเขตชลบุรี 2	334	20
21	20032001	บางละมุง	นายอดิพงษ์ สุขนาค	063-3434-292	นาเกลือ	บางละมุง	20150	038-221620	038-223500	ม.ต้น -ม.ปลาย	สหวิทยาเขต ชลบุรี 3	2,376	114
22	20032002	โพธิ์สัมพันธ์พิทยาคาร	นายสยาม มากอุส่าห์	081-5575-084	นาเกลือ	บางละมุง	20150	038-226229	038-225545	ม.ต้น -ม.ปลาย	สหวิทยาเขต ชลบุรี 3	2,527	123
23	20032003	ผินแจ่มวิลาสอน	นางสุรีย์พร ศรีวิณะ	092-2500-621	ห้วยใหญ่	บางละมุง	20150	038-239239	038-239239	ม.ต้น -ม.ปลาย	สหวิทยาเขต ชลบุรี 3	543	23
24	20032004	ศรีราชา	นายพิทักษ์ อักษรศิลป์	088-0804-338	ศรีราชา	ศรีราชา	20110	038-313915	038-326748	ม.ต้น -ม.ปลาย	สหวิทยาเขต ชลบุรี 3	2,922	133
25	20032005	ทุ่งสุขลาพิทยา "กรุงไทยอนุเคราะห์"	นางจันทร์ษา ชัยวัฒนธีรากร	093-4598-656	ทุ่งสุขลา	ศรีราชา	20230	038-350456	038-350499	ม.ต้น -ม.ปลาย	สหวิทยาเขต ชลบุรี 3	1,711	79
26	20032006	บึงศรีราชาพิทยาคม	นางสาวสาริตา จันทร์แรม	096-0859-990	บึง	ศรีราชา	20230	038-347815	038-347815	ม.ต้น -ม.ปลาย	สหวิทยาเขต ชลบุรี 3	1,853	72

ลำดับที่	รหัส	โรงเรียน	รายชื่อผู้บริหาร	โทรศัพท์มือถือ	ตำบล	อำเภอ	รหัสไปรษณีย์	โทรศัพท์	โทรสาร	ระดับการศึกษา	สหวิทยาเขต	นักเรียน	ครู/ บุคลากร ทาง
27	20032007	สุรศักดิ์วิทยาคม	นายเสน่ห์ เทียนรุ่งรัมย์	062-5943-760	สุรศักดิ์	ศรีราชา	20110	038-338053	038-338053	ม.ต้น -ม.ปลาย	สหวิทยาเขต ชลบุรี 3	1,503	68
28	20032008	สวนกุหลาบวิทยาลัย ชลบุรี	นายวันชัย ทันทสมัย	096-7325-757	บ่อวิน	ศรีราชา	20230	038-119649	038-119649	ม.ต้น -ม.ปลาย	สหวิทยาเขต ชลบุรี 3	2,711	127
29	20032009	เกาะสีชัง	นางสาวสิวลัย สวัสดิ์รักษา	099-1395-159	ท่าเทววงษ์	เกาะสีชัง	20120	038-216545	038-216545	ประถม -ม.ต้น	สหวิทยาเขต ชลบุรี 3	360	21
30	20032010	สัตหีบวิทยาคม	นางณัฐชา จันทร์ดา	080-5354-916	นาจอมเทียน	สัตหีบ	20250	038-238525	038-237875	ม.ต้น -ม.ปลาย	สหวิทยาเขต ชลบุรี 3	1,732	84
31	20032012	สิงห์สมุทร	นายถาวร เขียนเสมอ	089-8243-108	สัตหีบ	สัตหีบ	20180	038-437095	038-437059	ม.ต้น -ม.ปลาย	สหวิทยาเขต ชลบุรี 3	3,137	159
32	21010096	มาบยางพรวิทยาคม	นายพลานพ บุหันธ์ฉาย	089-6785-675	มาบยางพร	ปลวกแดง	21140	038-891449	038-891449	ม.ต้น -ม.ปลาย	สหวิทยาเขตระยอง 1	1,227	54
33	21012001	วัดป่าประดู่	นางสุมาลี สุขसार	081-4497-142	ท่าประดู่	เมือง	21000	038-611320	038-614282	ม.ต้น -ม.ปลาย	สหวิทยาเขตระยอง 1	2,806	129
34	21012003	ระยองวิทยาคม	นายพรศักดิ์ ทิพย์วงษ์ทอง	081-3772-936	ท่าประดู่	เมือง	21000	038-611010	038-614332	ม.ต้น -ม.ปลาย	สหวิทยาเขตระยอง 1	3,541	173
35	21012004	บ้านฉางกาญจนกุลวิทยา	นางกฤตติกา เบญจมาลา	081-9821-873	บ้านฉาง	บ้านฉาง	21130	038-602333	038-602333	ม.ต้น -ม.ปลาย	สหวิทยาเขตระยอง 1	2,717	124
36	21012005	เพ็ชรฆาตวิทยา	นางอัจฉรา นิตยวัน	086-3652-091	เพ	เมือง	21160	038-651971	038-653156	ม.ต้น -ม.ปลาย	สหวิทยาเขตระยอง 1	1,023	44
37	21012006	มาบตาพุดพันพิทยาคาร	นายวิชัย ยิ่งประเสริฐ	081-9495-843	เนินพระ	เมือง	21150	038-694195	038-694195	ม.ต้น -ม.ปลาย	สหวิทยาเขตระยอง 1	3,106	145
38	21012007	ระยองวิทยาคมนิคมอุตสาหกรรม	นางฐิติรัตน์ ภูริปัญญาารกุล	080-9454-996	ห้วยโป่ง	เมือง	21150	038-684464	038-684464	ม.ต้น -ม.ปลาย	สหวิทยาเขตระยอง 1	428	24
39	21012008	ระยองวิทยาคมปากน้ำ	นายอรุณพล วงศ์บุปผา	094-9129-797	ปากน้ำ	เมือง	21000	038-940381	038-940382	ม.ต้น -ม.ปลาย	สหวิทยาเขตระยอง 1	881	42
40	21012009	เฉลิมพระเกียรติสมเด็จพระศรีนครินทร์	นายมนตรี คนเล	092-2981-542	นาตาขวัญ	เมือง	21000	038-029050	038-029051	ม.ต้น -ม.ปลาย	สหวิทยาเขตระยอง 1	1,062	53
41	21012010	บ้านค่าย	นายดำรงศรี ศรีอราม	090-2656-776	หนองละลอก	บ้านค่าย	21120	038-641404	038-642064	ม.ต้น -ม.ปลาย	สหวิทยาเขตระยอง 1	2,099	103
42	21012011	ปลวกแดงพิทยาคม	นายศิริชัย หอมดวงศรี	065-9015-584	ปลวกแดง	ปลวกแดง	21140	038-659071	038-659198	ม.ต้น -ม.ปลาย	สหวิทยาเขตระยอง 1	2,773	119
43	21012012	นิคมวิทยา	นายปิบุตร เอมโอรุ	065-4914-495	นิคมพัฒนา	นิคมพัฒนา	21180	038-636110	038-636210	ม.ต้น -ม.ปลาย	สหวิทยาเขตระยอง 1	2,042	90
44	21022001	แก่ง "วิทยสถาวร"	นายปรีชา นาคศิริ	081-6382-438	ทางเกวียน	แก่ง	21110	038-671160	038-672579	ม.ต้น -ม.ปลาย	สหวิทยาเขตระยอง 2	2,773	131
45	21022002	วังจันทร์วิทยา	นายศักดิ์ดา สรรเสริฐ	089-8336-839	ชุมแสง	วังจันทร์	21210	038-666188	038-666247	ม.ต้น -ม.ปลาย	สหวิทยาเขตระยอง 2	1,726	86
46	21022003	เขาชะเมาวิทยา	นางสาวณิชาชา โตใหญ่ดี	088-1980-242	ห้วยทับมอญ	เขาชะเมา	21110	038-996275	038-996275	ม.ต้น -ม.ปลาย	สหวิทยาเขตระยอง2	432	23
47	21022004	ชำนาญสามัคคีวิทยา	นายสันติ มุกดาสนิท	081-7811-517	คลองปูน	แก่ง	21170	038-669383	038-669637	ม.ต้น -ม.ปลาย	สหวิทยาเขตระยอง 2	1,542	76
48	21022005	ชำฉ้อพิทยาคม	นางสาวสโรชา คล้ายพันธุ์	099-0571-884	ชำฉ้อ	เขาชะเมา	21110	038-615224	038-615224	ม.ต้น -ม.ปลาย	สหวิทยาเขตระยอง2	232	14
49	21022006	สุนทรภู่พิทยา	นายปิยวัฒน์ ปานดวง	087-0861-709	กร้า	แก่ง	21190	038-657658	038-657658	ม.ต้น -ม.ปลาย	สหวิทยาเขตระยอง 2	773	39
50	21022007	ห้วยยางศึกษา	นายวิระ คงกระจ่าง	081-5895-810	ห้วยยาง	แก่ง	21110	038-632500	038-632500	ม.ต้น -ม.ปลาย	สหวิทยาเขตระยอง 2	363	20
51	21022008	มกุฎเมืองราชวิทยาลัย	นางสาวมณฑาทิพย์ เสาวคนธ์	097-0160-888	บ้านนา	แก่ง	21110	038-671112	038-677030	ม.ต้น -ม.ปลาย	สหวิทยาเขตระยอง 2	1,147	55
รวมทั้งสิ้น												86,499	4,095

หมายเหตุ: จำนวนบุคลากรทางการศึกษา=ผู้บริหารโรงเรียน รองผู้บริหารโรงเรียน ข้าราชการครู

ตารางเปรียบเทียบข้อมูล จำนวนนักเรียน 5 ปี ตั้งแต่ปีการศึกษา 2563 - 2567

สำนักงานเขตพื้นที่การศึกษามัธยมศึกษาชลบุรี ระยอง

ระดับชั้น	ปีการศึกษา														
	2563			2564			2565			2566			2567		
	ห้อง	นักเรียน	ห้องเรียน : นร.	ห้อง	นักเรียน	ห้องเรียน : นร.	ห้อง	นักเรียน	ห้องเรียน : นร.	ห้อง	นักเรียน	ห้องเรียน : นร.	ห้อง	นักเรียน	ห้องเรียน : นร.
ประถมศึกษาปีที่ 1	2	31	1:16	2	31	1:16	2	36	1:18	2	34	1:17	1	23	1:17
ประถมศึกษาปีที่ 2	2	54	1:27	2	31	1:16	2	31	1:16	2	38	1:19	1	30	1:19
ประถมศึกษาปีที่ 3	2	50	1:25	2	53	1:27	2	31	1:16	2	31	1:16	2	40	1:16
ประถมศึกษาปีที่ 4	2	35	1:18	2	49	1:25	2	54	1:27	2	31	1:16	1	33	1:16
ประถมศึกษาปีที่ 5	2	50	1:25	2	36	1:18	2	44	1:22	2	56	1:28	1	35	1:28
ประถมศึกษาปีที่ 6	2	26	1:13	2	46	1:23	2	37	1:19	2	42	1:21	2	55	1:21
รวมระดับประถมศึกษา	12	246	1:21	12	246	1:21	12	233	1:20	12	232	1:19	8	216	1:19
มัธยมศึกษาปีที่ 1	412	15,825	1:38	431	16,365	1:38	430	15,863	1:37	441	16,283	1:37	456	17,108	1:37
มัธยมศึกษาปีที่ 2	405	15,534	1:38	415	15,932	1:38	430	16,251	1:38	429	15,841	1:37	439	16,117	1:37
มัธยมศึกษาปีที่ 3	396	14,658	1:37	411	15,521	1:38	417	15,788	1:38	429	15,899	1:37	428	15,557	1:37
รวมระดับมัธยมศึกษาต้น	1,213	46,017	1:38	1,257	47,818	1:38	1,277	47,902	1:38	1,299	48,023	1:37	1,323	48,782	1:37
มัธยมศึกษาปีที่ 4	316	12,059	1:38	331	12,233	1:37	343	12,356	1:36	357	12,832	1:36	362	13,035	1:36
มัธยมศึกษาปีที่ 5	304	10,772	1:35	318	11,692	1:37	331	11,839	1:36	340	12,102	1:36	355	12,507	1:36
มัธยมศึกษาปีที่ 6	301	10,116	1:34	305	10,467	1:34	316	11,266	1:36	328	11,422	1:35	340	11,843	1:35
รวมระดับมัธยมศึกษาตอนปลาย	921	32,947	1:36	954	34,392	1:36	990	35,461	1:36	1,025	36,356	1:35	1,057	37,385	1:35
ปวช. 1	1	24	1:24	1	31	1:31	1	31	1:31	2	46	1:23	2	51	1:23
ปวช. 2	1	24	1:24	1	22	1:22	1	26	1:26	1	29	1:29	1	38	1:29
ปวช. 3	1	23	1:23	1	22	1:22	1	20	1:20	1	26	1:26	1	27	1:26
รวม ปวช.	3	71	1:24	3	75	1:25	3	77	1:25	4	101	1:25	4	116	1:25

ตารางที่ 1 ข้อมูลพื้นฐานทางการศึกษา ปีการศึกษา 2567

รายการ	จำนวน
โรงเรียนทั้งหมด	51
ห้องเรียน	2,392
นักเรียน	86,499
นักเรียนพิการเรียนร่วมเด็กปกติ	90
นักเรียนด้อยโอกาส	9,163
นักเรียนขาดแคลน	
- เครื่องแบบ	8,871
- เครื่องเขียน	8,051
- แบบเรียน	7,201
- อาหารกลางวัน	7,115
- ขาดแคลนเกิน 3 รายการ	6,936
นักเรียนออกกลางคัน	0
นักเรียนจบการศึกษาแต่ละระดับชั้นเรียน	
-นักเรียนจบชั้น ป.3 ปีการศึกษา 2565	33
-นักเรียนจบชั้น ป.6 ปีการศึกษา 2566	43
-นักเรียนจบชั้น ม.3 ปีการศึกษา 2566	14,765
-นักเรียนจบชั้น ม.6 ปีการศึกษา 2566	10,888
-นักเรียนจบชั้น ปวช.3 ปีการศึกษา 2566	26
ข้าราชการครูที่ปฏิบัติงานจริงในสถานศึกษา	
- ผู้บริหาร	195
- ครูผู้สอน	3,900

ตารางที่ 2 จำนวนโรงเรียนจำแนกตามขนาดจำนวนนักเรียน ปีการศึกษา 2567

ขนาดโรงเรียน	จำนวนนักเรียน	จำนวนโรงเรียน	ร้อยละ
ขนาดเล็ก	1-499 คน	8	15.69
จังหวัดชลบุรี		4	7.84
จังหวัดระยอง		4	7.84
ขนาดกลาง	500-1,499 คน	14	27.45
จังหวัดชลบุรี		8	15.69
จังหวัดระยอง		6	11.76
ขนาดใหญ่	1,500-2,499 คน	14	27.45
จังหวัดชลบุรี		10	19.61
จังหวัดระยอง		4	7.84
ขนาดใหญ่พิเศษ	2,500 คนขึ้นไป	15	29.41
จังหวัดชลบุรี		9	17.65
จังหวัดระยอง		6	11.76
รวมทั้งสิ้น		51	100.00

ตารางที่ 3 จำนวนโรงเรียนจำแนกตามชั้นที่เปิดสอน ปีการศึกษา 2567

ระดับชั้นที่เปิดสอน	จำนวนโรงเรียน	ร้อยละ
ป.1 - ป.4	-	-
ป.1 - ป.6	-	-
ป.1 - ม.3	1	1.96
ป.1 - ม.6	-	-
ม.1 - ม.3	-	-
ม.1 - ม.6	49	96.08
ม.4 - ม.6	-	-
ม.1 - ปวช.	1	1.96
รวมทั้งสิ้น	51	100.00

ตารางที่ 4 จำนวนโรงเรียนจำแนกตามประเภท ปีการศึกษา 2567

ประเภท	สามัญ	อาชีวศึกษา	พิเศษ
1	50	-	-

ตารางที่ 5 จำนวนนักเรียน ห้องเรียน จำแนกเพศ รายชั้น ปีการศึกษา 2567 จังหวัดชลบุรี

ชั้น	ชาย	หญิง	รวม	ห้องเรียน
ประถมศึกษาปีที่ 1	15	8	23	1
ประถมศึกษาปีที่ 2	16	14	30	1
ประถมศึกษาปีที่ 3	22	18	40	2
ประถมศึกษาปีที่ 4	17	16	33	1
ประถมศึกษาปีที่ 5	16	19	35	1
ประถมศึกษาปีที่ 6	30	25	55	2
รวมประถมศึกษา	116	100	216	8
มัธยมศึกษาปีที่ 1	5,085	5,393	10,478	278
มัธยมศึกษาปีที่ 2	4,682	5,197	9,879	265
มัธยมศึกษาปีที่ 3	4,447	5,049	9,496	254
รวมมัธยมศึกษาตอนต้น	14,214	15,639	29,853	797
มัธยมศึกษาปีที่ 4	3,301	4,913	8,214	226
มัธยมศึกษาปีที่ 5	3,134	4,707	7,841	219
มัธยมศึกษาปีที่ 6	2,965	4,601	7,566	212
รวมมัธยมศึกษาตอนปลาย	9,400	14,221	23,621	657
ประกาศนียบัตรวิชาชีพชั้นปีที่ 1	4	47	51	2
ประกาศนียบัตรวิชาชีพชั้นปีที่ 2	4	34	38	1
ประกาศนียบัตรวิชาชีพชั้นปีที่ 3	3	24	27	1
รวมประกาศนียบัตรวิชาชีพ	11	105	116	4
รวมทั้งสิ้น	23,741	30,065	53,806	1,466

ตารางที่ 5 จำนวนนักเรียน ห้องเรียน จำแนกเพศ รายชั้น ปีการศึกษา 2567 จังหวัดระยอง

ชั้น	ชาย	หญิง	รวม	ห้องเรียน
ประถมศึกษาปีที่ 1	0	0	0	0
ประถมศึกษาปีที่ 2	0	0	0	0
ประถมศึกษาปีที่ 3	0	0	0	0
ประถมศึกษาปีที่ 4	0	0	0	0
ประถมศึกษาปีที่ 5	0	0	0	0
ประถมศึกษาปีที่ 6	0	0	0	0
รวมประถมศึกษา	0	0	0	0
มัธยมศึกษาปีที่ 1	3,237	3,393	6,630	178
มัธยมศึกษาปีที่ 2	3,077	3,161	6,238	174
มัธยมศึกษาปีที่ 3	2,963	3,098	6,061	174
รวมมัธยมศึกษาตอนต้น	9,277	9,652	18,929	526
มัธยมศึกษาปีที่ 4	2,022	2,799	4,821	136
มัธยมศึกษาปีที่ 5	1,933	2,733	4,666	136
มัธยมศึกษาปีที่ 6	1,730	2,547	4,277	128
รวมมัธยมศึกษาตอนปลาย	5,685	8,079	13,764	400
ประกาศนียบัตรวิชาชีพชั้นปีที่ 1	0	0	0	0
ประกาศนียบัตรวิชาชีพชั้นปีที่ 2	0	0	0	0
ประกาศนียบัตรวิชาชีพชั้นปีที่ 3	0	0	0	0
รวมประกาศนียบัตรวิชาชีพ	0	0	0	0
รวมทั้งสิ้น	14,962	17,731	32,693	926

ตารางที่ 5 จำนวนนักเรียน ห้องเรียน จำแนกเพศ รายชั้น ปีการศึกษา 2567 จังหวัดชลบุรี -ระยอง

ชั้น	ชาย	หญิง	รวม	ห้องเรียน
ประถมศึกษาปีที่ 1	15	8	23	1
ประถมศึกษาปีที่ 2	16	14	30	1
ประถมศึกษาปีที่ 3	22	18	40	2
ประถมศึกษาปีที่ 4	17	16	33	1
ประถมศึกษาปีที่ 5	16	19	35	1
ประถมศึกษาปีที่ 6	30	25	55	2
รวมประถมศึกษา	116	100	216	8
มัธยมศึกษาปีที่ 1	8,322	8,786	17,108	456
มัธยมศึกษาปีที่ 2	7,759	8,358	16,117	439
มัธยมศึกษาปีที่ 3	7,410	8,147	15,557	428
รวมมัธยมศึกษาตอนต้น	23,491	25,291	48,782	1,323
มัธยมศึกษาปีที่ 4	5,323	7,712	13,035	362
มัธยมศึกษาปีที่ 5	5,067	7,440	12,507	355
มัธยมศึกษาปีที่ 6	4,695	7,148	11,843	340
รวมมัธยมศึกษาตอนปลาย	15,085	22,300	37,385	1,057
ประกาศนียบัตรวิชาชีพชั้นปีที่ 1	4	47	51	2
ประกาศนียบัตรวิชาชีพชั้นปีที่ 2	4	34	38	1
ประกาศนียบัตรวิชาชีพชั้นปีที่ 3	3	24	27	1
รวมประกาศนียบัตรวิชาชีพ	11	105	116	4
รวมทั้งสิ้น	38,703	47,796	86,499	2,392

ตาราง 6 จำนวนนักเรียนจำแนกตามรายอายุ ปีการศึกษา 2567 จังหวัดชลบุรี

ระดับชั้น	จำนวนนักเรียนจำแนกตามรายอายุ (ปี)																		
	4	5	6	7	8	9	10	11	12	13	14	15	16	17	18	19	20	20+	รวม ทั้งหมด
ประถมศึกษาปีที่ 1			9	13	1														23
ประถมศึกษาปีที่ 2				7	22	1													30
ประถมศึกษาปีที่ 3					10	28		1			1								40
ประถมศึกษาปีที่ 4						9	23	1											33
ประถมศึกษาปีที่ 5							11	23	1										35
ประถมศึกษาปีที่ 6								19	36										55
รวมประถมศึกษา	0	0	9	20	33	38	34	44	37	0	1	0	0	0	0	0	0	0	216
มัธยมศึกษาปีที่ 1							2	4	2,999	7,041	337	60	21	10	2	1	1		10,478
มัธยมศึกษาปีที่ 2								1	2	2,813	6,634	359	49	13	6	1	1		9,879
มัธยมศึกษาปีที่ 3									1	4	2,591	6,570	276	36	15	2	1		9,496
รวมมัธยมศึกษาตอนต้น	0	0	0	0	0	0	2	5	3,002	9,858	9,562	6,989	346	59	23	4	3	0	29,853
มัธยมศึกษาปีที่ 4										4	9	2,385	5,485	297	30	2	2		8,214
มัธยมศึกษาปีที่ 5												4	2,378	5,191	249	14	5		7,841
มัธยมศึกษาปีที่ 6												3	1	2,339	4,971	232	20		7,566
รวมมัธยมศึกษาตอนปลาย	0	0	0	0	0	0	0	0	0	4	9	2,392	7,864	7,827	5,250	248	27	0	23,621
ประกาศนียบัตรวิชาชีพชั้นปีที่ 1												16	29	5		1			51
ประกาศนียบัตรวิชาชีพชั้นปีที่ 2													9	28	1				38
ประกาศนียบัตรวิชาชีพชั้นปีที่ 3														9	17		1		27
รวมประกาศนียบัตรวิชาชีพ	0	0	0	0	0	0	0	0	0	0	0	16	38	42	18	1	1	0	116
รวมทั้งสิ้น	0	0	9	20	33	38	36	49	3,039	9,862	9,572	9,397	8,248	7,928	5,291	253	31	0	53,806

จำนวนนักเรียนจำแนกตามรายอายุ จังหวัดชลบุรี															
อายุ	6	7	8	9	10	11	12	13	14	15	16	17	18	19	20
นร.	9	20	33	38	36	49	3,039	9,862	9,572	9,397	8,248	7,928	5,291	253	31

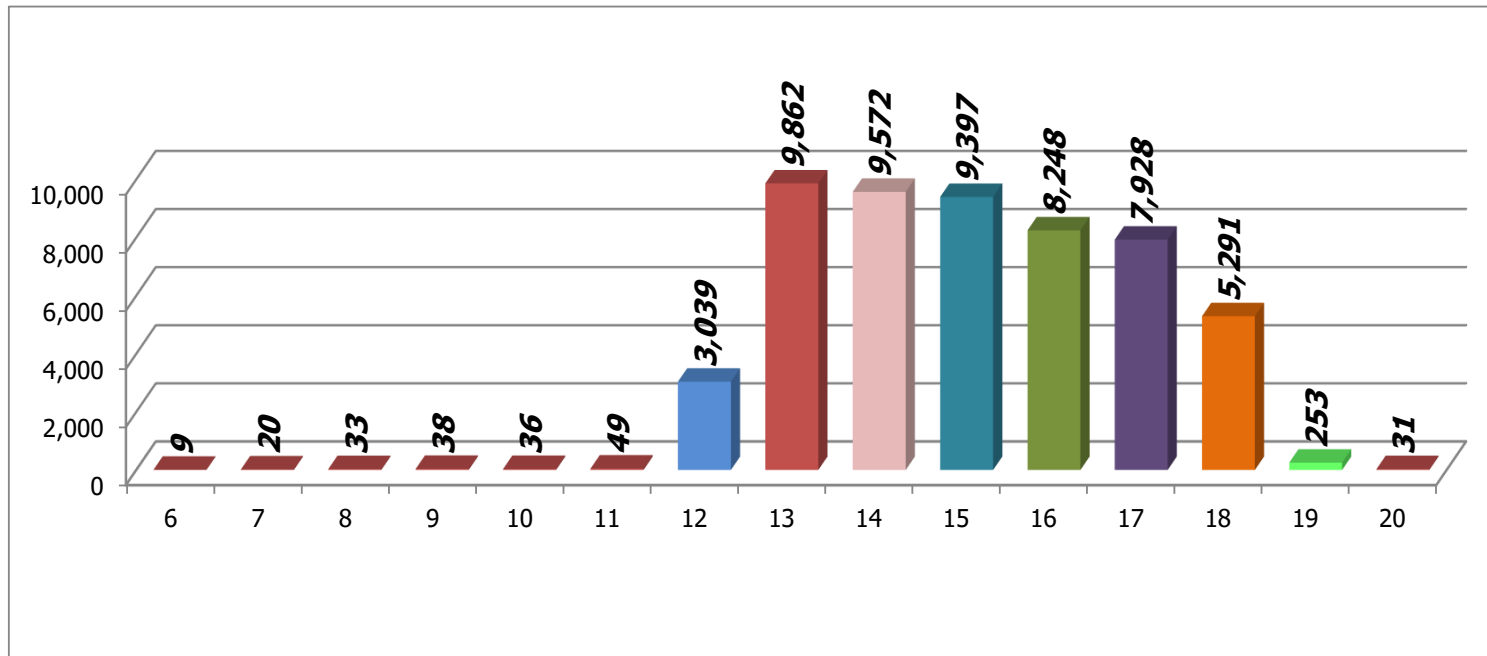

ตาราง 6 จำนวนนักเรียนจำแนกตามรายอายุ ปีการศึกษา 2567 จังหวัดระยอง

ระดับชั้น	จำนวนนักเรียนจำแนกตามรายอายุ (ปี)																		รวม ทั้งหมด		
	4	5	6	7	8	9	10	11	12	13	14	15	16	17	18	19	20	20+			
ประถมศึกษาปีที่ 1																				0	
ประถมศึกษาปีที่ 2																				0	
ประถมศึกษาปีที่ 3																				0	
ประถมศึกษาปีที่ 4																				0	
ประถมศึกษาปีที่ 5																				0	
ประถมศึกษาปีที่ 6																				0	
รวมประถมศึกษา	0	0	0	0	0	0	0	0	0	0	0	0	0	0	0	0	0	0	0	0	
มัธยมศึกษาปีที่ 1								2	2,054	4,335	193	25	16	4	1					6,630	
มัธยมศึกษาปีที่ 2									1	1,963	4,037	192	34	8	3					6,238	
มัธยมศึกษาปีที่ 3										2	1,875	3,990	162	26	4	1	1			6,061	
รวมมัธยมศึกษาตอนต้น	0	0	0	0	0	0	0	2	2,055	6,300	6,105	4,207	212	38	8	1	1	0		18,929	
มัธยมศึกษาปีที่ 4													1,533	3,113	149	17	6	3		4,821	
มัธยมศึกษาปีที่ 5													1,460	3,019	164	22	1			4,666	
มัธยมศึกษาปีที่ 6													1	1,367	2,765	138	6			4,277	
รวมมัธยมศึกษาตอนปลาย	0	0	0	0	0	0	0	0	0	0	0	1,533	4,574	4,535	2,946	166	10	0		13,764	
ประกาศนียบัตรวิชาชีพชั้นปีที่ 1																					0
ประกาศนียบัตรวิชาชีพชั้นปีที่ 2																					0
ประกาศนียบัตรวิชาชีพชั้นปีที่ 3																					0
รวมประกาศนียบัตรวิชาชีพ	0	0	0	0	0	0	0	0	0	0	0	0	0	0	0	0	0	0	0	0	0
รวมทั้งสิ้น	0	0	0	0	0	0	0	2	2,055	6,300	6,105	5,740	4,786	4,573	2,954	167	11	0		32,693	

จำนวนนักเรียนจำแนกตามรายอายุ จังหวัดระยอง															
อายุ	6	7	8	9	10	11	12	13	14	15	16	17	18	19	20
นร.	0	0	0	0	0	2	2,055	6,300	6,105	5,740	4,786	4,573	2,954	167	11

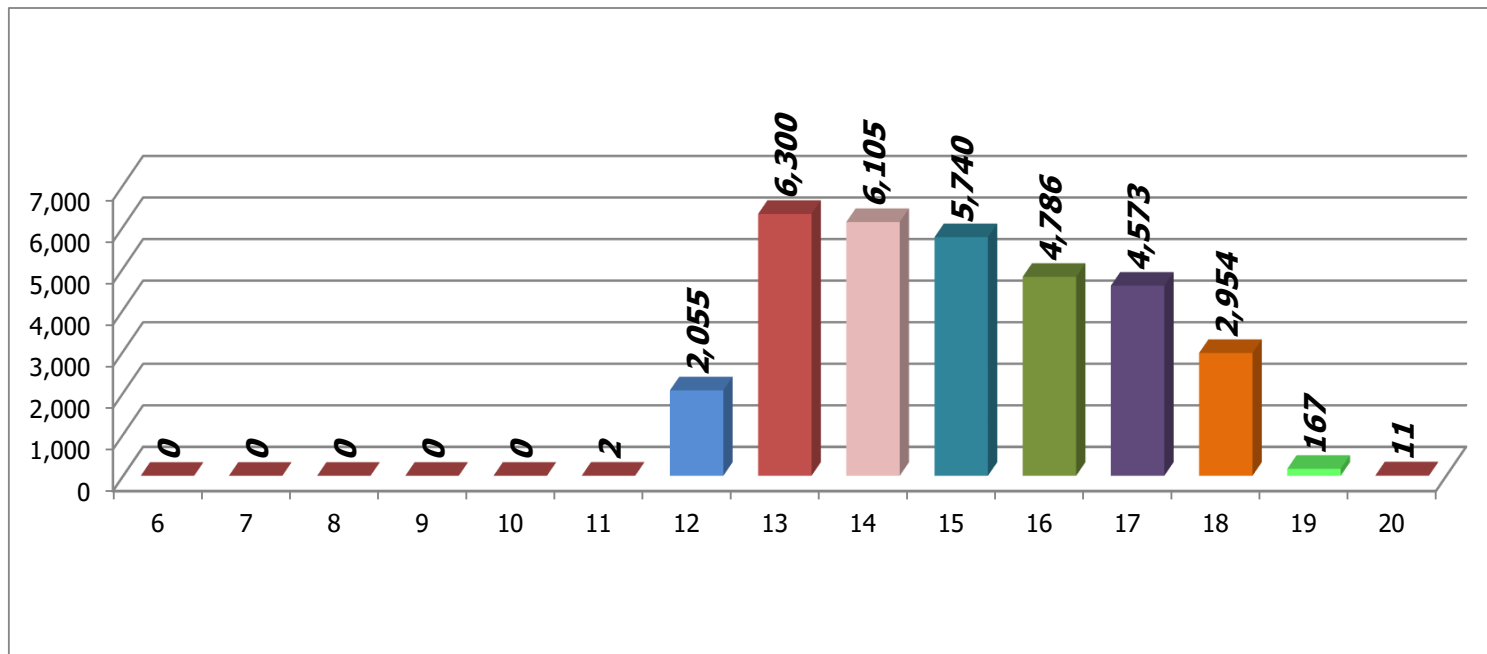

ตาราง 6 จำนวนนักเรียนจำแนกตามรายอายุ ปีการศึกษา 2567 จังหวัดชลบุรี - ระยอง

ระดับชั้น	จำนวนนักเรียนจำแนกตามรายอายุ (ปี)																		
	4	5	6	7	8	9	10	11	12	13	14	15	16	17	18	19	20	20+	รวม ทั้งหมด
ประถมศึกษาปีที่ 1	0	0	9	13	1	0	0	0	0	0	0	0	0	0	0	0	0	0	23
ประถมศึกษาปีที่ 2	0	0	0	7	22	1	0	0	0	0	0	0	0	0	0	0	0	0	30
ประถมศึกษาปีที่ 3	0	0	0	0	10	28	0	1	0	0	1	0	0	0	0	0	0	0	40
ประถมศึกษาปีที่ 4	0	0	0	0	0	9	23	1	0	0	0	0	0	0	0	0	0	0	33
ประถมศึกษาปีที่ 5	0	0	0	0	0	0	11	23	1	0	0	0	0	0	0	0	0	0	35
ประถมศึกษาปีที่ 6	0	0	0	0	0	0	0	19	36	0	0	0	0	0	0	0	0	0	55
รวมประถมศึกษา	0	0	9	20	33	38	34	44	37	0	1	0	0	0	0	0	0	0	216
มัธยมศึกษาปีที่ 1	0	0	0	0	0	0	2	6	5,053	11,376	530	85	37	14	3	1	1	0	17,108
มัธยมศึกษาปีที่ 2	0	0	0	0	0	0	0	1	3	4,776	10,671	551	83	21	9	1	1	0	16,117
มัธยมศึกษาปีที่ 3	0	0	0	0	0	0	0	0	1	6	4,466	10,560	438	62	19	3	2	0	15,557
รวมมัธยมศึกษาตอนต้น	0	0	0	0	0	0	2	7	5,057	16,158	15,667	11,196	558	97	31	5	4	0	48,782
มัธยมศึกษาปีที่ 4	0	0	0	0	0	0	0	0	0	4	9	3,918	8,598	446	47	8	5	0	13,035
มัธยมศึกษาปีที่ 5	0	0	0	0	0	0	0	0	0	0	0	4	3,838	8,210	413	36	6	0	12,507
มัธยมศึกษาปีที่ 6	0	0	0	0	0	0	0	0	0	0	0	3	2	3,706	7,736	370	26	0	11,843
รวมมัธยมศึกษาตอนปลาย	0	0	0	0	0	0	0	0	0	4	9	3,925	12,438	12,362	8,196	414	37	0	37,385
ประกาศนียบัตรวิชาชีพชั้นปีที่ 1	0	0	0	0	0	0	0	0	0	0	0	16	29	5	0	1	0	0	51
ประกาศนียบัตรวิชาชีพชั้นปีที่ 2	0	0	0	0	0	0	0	0	0	0	0	0	9	28	1	0	0	0	38
ประกาศนียบัตรวิชาชีพชั้นปีที่ 3	0	0	0	0	0	0	0	0	0	0	0	0	0	9	17	0	1	0	27
รวมประกาศนียบัตรวิชาชีพ	0	0	0	0	0	0	0	0	0	0	0	16	38	42	18	1	1	0	116
รวมทั้งสิ้น	0	0	9	20	33	38	36	51	5,094	16,162	15,677	15,137	13,034	12,501	8,245	420	42	0	86,499

จำนวนนักเรียนจำแนกตามรายอายุ จังหวัดชลบุรี - ระยอง

อายุ	6	7	8	9	10	11	12	13	14	15	16	17	18	19	20
นร.	9	20	33	38	36	51	5,094	16,162	15,677	15,137	13,034	12,501	8,245	420	42

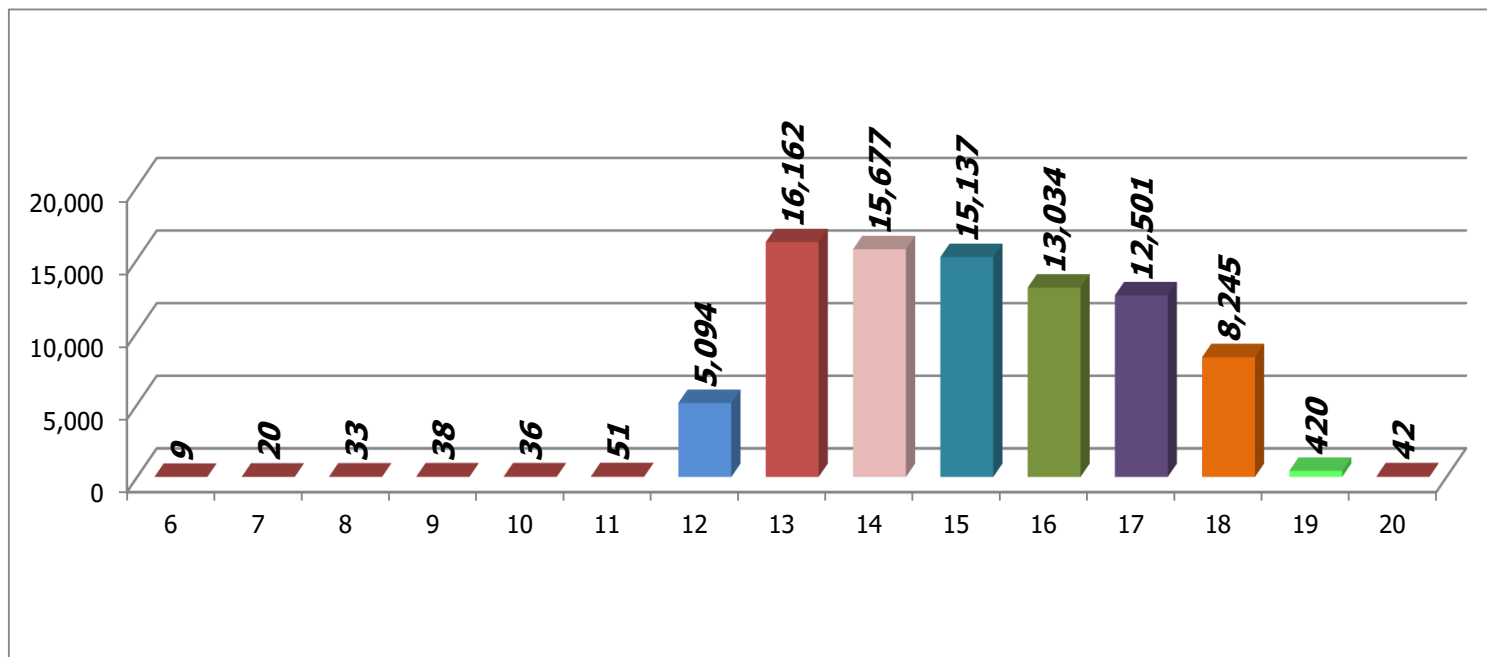

ตารางที่ 7 จำนวนนักเรียนพิการเรียนร่วม จำแนกตามประเภทความพิการ รายชั้น ปีการศึกษา 2567

ชั้น	ประเภท										รวม
	บกพร่องทางการเห็น	บกพร่องทางการได้ยิน	บกพร่องทางสติปัญญา	บกพร่องทางร่างกาย/สุขภาพ	มีปัญหาทางการเรียน	บกพร่องทางการพูด/ภาษา	มีปัญหาทางพฤติกรรม/อารมณ์	ออทิสติก	พิการซ้อน	อื่น ๆ	
ประถมศึกษาปีที่ 1											0
ประถมศึกษาปีที่ 2											0
ประถมศึกษาปีที่ 3											0
ประถมศึกษาปีที่ 4											0
ประถมศึกษาปีที่ 5											0
ประถมศึกษาปีที่ 6											0
รวมประถมศึกษา	0	0	0	0	0	0	0	0	0	0	0
มัธยมศึกษาปีที่ 1											0
มัธยมศึกษาปีที่ 2				1					1		2
มัธยมศึกษาปีที่ 3		1	1	1	20		1				24
รวมมัธยมศึกษาตอนต้น	0	1	2	1	20	0	1	1	0	0	26
มัธยมศึกษาปีที่ 4				5	1	16					22
มัธยมศึกษาปีที่ 5			1	2	19		1				23
มัธยมศึกษาปีที่ 6	1		3	3	9			2	1		19
ประกาศนียบัตรวิชาชีพชั้นปีที่ 1											0
ประกาศนียบัตรวิชาชีพชั้นปีที่ 2											0
ประกาศนียบัตรวิชาชีพชั้นปีที่ 3											0
รวมมัธยมศึกษาตอนปลายและเทียบเท่า	1	0	9	6	44	0	1	2	1	0	64
รวมทั้งสิ้น	1	1	11	7	64	0	2	3	1	0	90

ตารางที่ 8 จำนวนนักเรียนด้อยโอกาส จำแนกตามประเภทความด้อยโอกาส ปีการศึกษา 2567

ชั้น	ประเภท															
	ถูกบังคับให้ขายแรงงาน	ที่อยู่ในธุรกิจบริการทางเพศ	ถูกทอดทิ้ง	เด็กในสถานพินิจและคุ้มครองเด็กและเยาวชน	เร่ร่อน	ได้รับผลกระทบจากเอตส์	ชนกลุ่มน้อย	ถูกทำร้ายทารุณ	ยากจน	มีปัญหาเกี่ยวกับยาเสพติด	กำพร้า	ทำงานรับผิดชอบตนเองและครอบครัว	มากกว่า 1 รายการ	อื่นๆ	อายุ นอกเกณฑ์	รวม
ประถมศึกษาปีที่ 1									2							2
ประถมศึกษาปีที่ 2									5							5
ประถมศึกษาปีที่ 3									8							8
ประถมศึกษาปีที่ 4									2							2
ประถมศึกษาปีที่ 5									11							11
ประถมศึกษาปีที่ 6									17							17
รวมประถมศึกษา	0	0	0	0	0	0	0	0	45	0	0	0	0	0	0	45
มัธยมศึกษาปีที่ 1			3		2	1	3		2,317		14	5	13			2,358
มัธยมศึกษาปีที่ 2			1						2,279		15	13	13			2,321
มัธยมศึกษาปีที่ 3			3				1		1,823		8	13	5			1,853
รวมมัธยมศึกษาตอนต้น	0	0	7	0	2	1	4	0	6,419	0	37	31	31	0	0	6,532
มัธยมศึกษาปีที่ 4			1						1,203		7	5	2			1,218
มัธยมศึกษาปีที่ 5									615		2	2	3			622
มัธยมศึกษาปีที่ 6			1						691		5	6	1			704
ประกาศนียบัตรวิชาชีพชั้นปีที่ 1									17							17
ประกาศนียบัตรวิชาชีพชั้นปีที่ 2									20							20
ประกาศนียบัตรวิชาชีพชั้นปีที่ 3									5							5
รวมมัธยมศึกษาตอนปลายและเทียบเท่า	0	0	2	0	0	0	0	0	2,551	0	14	13	6	0	0	2,586
รวมทั้งสิ้น	0	0	9	0	2	1	4	0	9,015	0	51	44	37	0	0	9,163

ตารางที่ 9 จำนวนนักเรียนขาดแคลนเครื่องแบบนักเรียน เครื่องเขียน แบบเรียน และอาหารกลางวัน จำแนกรายชั้น ปีการศึกษา 2567

ชั้น	รายการขาดแคลน								
	เครื่องแบบ			เครื่องแบบนักเรียน	เครื่องเขียน	แบบเรียน	อาหารกลางวัน	>=3รายการ	อายุนอกเกณฑ์
	ชาย	หญิง	รวม						
ประถมศึกษาปีที่ 1	0	0	0	0	0	0	0	0	-
ประถมศึกษาปีที่ 2	2	1	3	3	3	3	3	3	-
ประถมศึกษาปีที่ 3	1	0	1	1	1	1	1	1	-
ประถมศึกษาปีที่ 4	4	5	9	9	9	9	9	9	-
ประถมศึกษาปีที่ 5	6	5	11	11	12	12	12	12	-
ประถมศึกษาปีที่ 6	6	9	15	15	16	14	16	16	-
รวมประถมศึกษา	19	20	39	39	41	39	41	41	-
มัธยมศึกษาปีที่ 1	921	1,020	1,941	1,941	1,721	1,530	1,455	1,473	-
มัธยมศึกษาปีที่ 2	950	1,006	1,956	1,956	1,763	1,536	1,519	1,532	-
มัธยมศึกษาปีที่ 3	775	870	1,645	1,645	1,509	1,354	1,340	1,273	-
รวมมัธยมศึกษาตอนต้น	2,646	2,896	5,542	5,542	4,993	4,420	4,314	4,278	-
มัธยมศึกษาปีที่ 4	508	677	1,185	1,185	1,095	1,008	983	959	-
มัธยมศึกษาปีที่ 5	390	635	1,025	1,025	929	855	864	800	-
มัธยมศึกษาปีที่ 6	376	669	1,045	1,045	961	850	884	832	-
ประกาศนียบัตรวิชาชีพชั้นปีที่ 1	1	18	19	19	18	17	16	14	-
ประกาศนียบัตรวิชาชีพชั้นปีที่ 2	2	13	15	15	13	11	12	11	-
ประกาศนียบัตรวิชาชีพชั้นปีที่ 3	0	1	1	1	1	1	1	1	-
รวมมัธยมศึกษาตอนปลายและเทียบเท่า	1,277	2,013	3,290	3,290	3,017	2,742	2,760	2,617	-
รวมทั้งสิ้น	3,942	4,929	8,871	8,871	8,051	7,201	7,115	6,936	-

ตารางที่ 10 จำนวนนักเรียนในเขตบริการที่อยู่ห่างจากโรงเรียนเกิน 3 กม. จำแนกตามวิธีการเดินทาง ปีการศึกษา 2567

ชั้น	วิธีการเดินทาง				
	เดินเท้า	พาหนะเสียค่าโดยสาร	พาหนะไม่เสียค่าโดยสาร	จักรยานยืมเรียน	รวมทั้งสิ้น
ประถมศึกษาปีที่ 1					0
ประถมศึกษาปีที่ 2			1		1
ประถมศึกษาปีที่ 3		1	1		2
ประถมศึกษาปีที่ 4		1			1
ประถมศึกษาปีที่ 5			1		1
ประถมศึกษาปีที่ 6			1		1
รวมประถมศึกษา	0	2	4	0	6
มัธยมศึกษาปีที่ 1	68	5,564	6,613	6	12,251
มัธยมศึกษาปีที่ 2	96	5,288	6,123	6	11,513
มัธยมศึกษาปีที่ 3	81	5,101	5,805	3	10,990
รวมมัธยมศึกษาตอนต้น	245	15,953	18,541	15	34,754
มัธยมศึกษาปีที่ 4	72	5,114	4,766	5	9,957
มัธยมศึกษาปีที่ 5	80	5,165	4,286	1	9,532
มัธยมศึกษาปีที่ 6	77	5,057	3,773	6	8,913
ประกาศนียบัตรวิชาชีพชั้นปีที่ 1		20	21		41
ประกาศนียบัตรวิชาชีพชั้นปีที่ 2		15	8		23
ประกาศนียบัตรวิชาชีพชั้นปีที่ 3		18	5		23
รวมมัธยมศึกษาตอนปลายและเทียบเท่า	229	15,389	12,859	12	28,489
รวมทั้งสิ้น	474	31,344	31,404	27	63,249

ตารางที่ 11_1 จำนวนนักเรียนที่มีน้ำหนัก ต่ำกว่าหรือสูงกว่าเกณฑ์มาตรฐาน ปีการศึกษา 2567

ชั้น ปี	ผอม			ค่อนข้างผอม			สมส่วน			อ้วน			เริ่มอ้วน			อ้วน			ค่าออกเกณฑ์			อายุนอกเกณฑ์			นักเรียนทั้งหมด		
	ชาย	หญิง	รวม	ชาย	หญิง	รวม	ชาย	หญิง	รวม	ชาย	หญิง	รวม	ชาย	หญิง	รวม	ชาย	หญิง	รวม	ชาย	หญิง	รวม	ชาย	หญิง	รวม	ชาย	หญิง	รวม
ป.1	1	1	2	1	1	2	12	5	17	0	1	1	0	0	0	1	0	1	0	0	0	0	0	0	15	8	23
ป.2	1	1	2	3	1	4	7	12	19	1	0	1	2	0	2	2	0	2	0	0	0	0	0	0	16	14	30
ป.3	3	4	7	2	0	2	13	13	26	1	0	1	2	1	3	1	0	1	0	0	0	0	0	0	22	18	40
ป.4	1	1	2	1	0	1	11	12	23	2	2	4	1	1	2	1	0	1	0	0	0	0	0	0	17	16	33
ป.5	0	0	0	0	1	1	14	14	28	0	1	1	1	3	4	1	0	1	0	0	0	0	0	0	16	19	35
ป.6	0	0	0	1	4	5	15	15	30	3	0	3	6	4	10	5	2	7	0	0	0	0	0	0	30	25	55
รวมประถม	6	7	13	8	7	15	72	71	143	7	4	11	12	9	21	11	2	13	0	0	0	0	0	0	116	100	216
ม.1	363	615	978	502	759	1261	5242	6210	11452	659	360	1019	993	544	1537	561	292	853	1	5	6	1	1	2	8,322	8,786	17,108
ม.2	386	452	838	502	618	1120	5050	6152	11202	614	367	981	750	495	1245	448	258	706	8	16	24	1	0	1	7,759	8,358	16,117
ม.3	348	285	633	480	504	984	5168	6081	11249	430	378	808	581	545	1126	374	310	684	25	44	69	4	0	4	7,410	8,147	15,557
รวม ม.ต้น	1097	1352	2449	1484	1881	3365	15460	18443	33903	1703	1105	2808	2324	1584	3908	1383	860	2243	34	65	99	6	1	7	23491	25291	48782
ม.4	209	237	446	314	488	802	3789	5864	9653	292	359	651	425	431	856	234	302	536	56	29	85	4	2	6	5,323	7,712	13,035
ม.5	122	159	281	243	411	654	3699	5679	9378	322	364	686	406	483	889	216	302	518	51	34	85	8	8	16	5,067	7,440	12,507
ม.6	138	170	308	199	354	553	3319	5354	8673	287	355	642	396	464	860	234	300	534	64	95	159	58	56	114	4,695	7,148	11,843
ปวช.1	1	3	4	0	1	1	2	41	43	0	0	0	0	1	1	0	1	1	0	0	0	1	0	1	4	47	51
ปวช.2	0	1	1	2	0	2	2	30	32	0	2	2	0	1	1	0	0	0	0	0	0	0	0	0	4	34	38
ปวช.3	0	0	0	0	0	0	3	14	17	0	4	4	0	5	5	0	0	0	0	0	0	1	1	1	3	24	27
รวมม.ปลายและ เทียบเท่า	470	570	1040	758	1254	2012	10814	16982	27796	901	1084	1985	1227	1385	2612	684	905	1589	171	158	329	71	67	138	15096	22405	37501
รวมทั้งสิ้น	1,573	1,929	3,502	2,250	3,142	5,392	26,346	35,496	61,842	2,611	2,193	4,804	3,563	2,978	6,541	2,078	1,767	3,845	205	223	428	77	68	145	38,703	47,796	86,499

ตารางที่ 11_2 จำนวนนักเรียนที่มีส่วนสูง ต่ำกว่าหรือสูงกว่าเกณฑ์มาตรฐาน ปีการศึกษา 2567

ชั้น เพศ	เตี้ย			ค่อนข้างเตี้ย			สูงตามเกณฑ์			ค่อนข้างสูง			สูง			ส่วนสูงนอกเกณฑ์			อายุนอกเกณฑ์			นักเรียนทั้งหมด		
	ชาย	หญิง	รวม	ชาย	หญิง	รวม	ชาย	หญิง	รวม	ชาย	หญิง	รวม	ชาย	หญิง	รวม	ชาย	หญิง	รวม	ชาย	หญิง	รวม	ชาย	หญิง	รวม
ป.1	0	0	0	1	0	1	13	8	21	0	0	0	1	0	1	0	0	0	0	0	0	15	8	23
ป.2	0	1	1	1	1	2	15	12	27	0	0	0	0	0	0	0	0	0	0	0	0	16	14	30
ป.3	1	0	1	3	2	5	17	16	33	1	0	1	0	0	0	0	0	0	0	0	0	22	18	40
ป.4	1	0	1	0	3	3	14	12	26	2	0	2	0	1	1	0	0	0	0	0	0	17	16	33
ป.5	1	0	1	1	2	3	14	14	28	0	2	2	0	1	1	0	0	0	0	0	0	16	19	35
ป.6	0	2	2	1	4	5	25	19	44	2	0	2	2	0	2	0	0	0	0	0	0	30	25	55
รวมประถม	3	3	6	7	12	19	98	81	179	5	2	7	3	2	5	0	0	0	0	0	0	116	100	216
ม.1	475	356	831	549	320	869	6561	7393	13954	435	440	875	301	276	577	0	0	0	1	1	2	8,322	8,786	17,108
ม.2	492	338	830	472	324	796	6236	6977	13213	353	476	829	205	243	448	0	0	0	1	0	1	7,759	8,358	16,117
ม.3	451	226	677	469	262	731	5954	6877	12831	302	456	758	230	326	556	0	0	0	4	0	4	7,410	8,147	15,557
รวม ม.ต้น	1418	920	2338	1490	906	2396	18751	21247	39998	1090	1372	2462	736	845	1581	0	0	0	6	1	7	23491	25291	48782
ม.4	167	142	309	175	282	457	4470	6504	10974	320	454	774	187	328	515	0	0	0	4	2	6	5,323	7,712	13,035
ม.5	276	129	405	279	339	618	3999	6012	10011	306	529	835	199	423	622	0	0	0	8	8	16	5,067	7,440	12,507
ม.6	287	83	370	160	295	455	3714	5670	9384	233	561	794	243	483	726	0	0	0	58	56	114	4,695	7,148	11,843
ปวช.1	0	2	2	0	2	2	3	39	42	0	3	3	0	1	1	0	0	0	1	0	1	4	47	51
ปวช.2	0	0	0	0	1	1	4	26	30	0	3	3	0	4	4	0	0	0	0	0	0	4	34	38
ปวช.3	0	0	0	0	4	4	3	17	20	0	1	1	0	1	1	0	0	0	0	1	1	3	24	27
รวมม.ปลายและ เทียบเท่า	730	356	1086	614	923	1537	12193	18268	30461	859	1551	2410	629	1240	1869	0	0	0	71	67	138	15096	22405	37501
รวมทั้งสิ้น	2,151	1,279	3,430	2,111	1,841	3,952	31,042	39,596	70,638	1,954	2,925	4,879	1,368	2,087	3,455	0	0	0	77	68	145	38,703	47,796	86,499

ตารางที่ 12 จำนวนนักเรียนจำแนกตามศาสนา ปีการศึกษา 2567

ชั้น	จำนวนนักเรียนจำแนกตามศาสนา						รวมทั้งสิ้น
	พุทธ	อิสลาม	คริสต์	ซิกข์	พราหมณ์/ฮินดู	อื่นๆ	
ประถมศึกษาปีที่ 1	22	1					23
ประถมศึกษาปีที่ 2	28	2					30
ประถมศึกษาปีที่ 3	38	2					40
ประถมศึกษาปีที่ 4	32	1					33
ประถมศึกษาปีที่ 5	33	2					35
ประถมศึกษาปีที่ 6	52	3					55
รวมประถมศึกษา	205	11	0	0	0	0	216
มัธยมศึกษาปีที่ 1	16,895	123	74	1		15	17,108
มัธยมศึกษาปีที่ 2	15,901	146	57		1	12	16,117
มัธยมศึกษาปีที่ 3	15,327	129	83		2	16	15,557
รวมมัธยมศึกษาตอนต้น	48,123	398	214	1	3	43	48,782
มัธยมศึกษาปีที่ 4	12,869	93	64		1	8	13,035
มัธยมศึกษาปีที่ 5	12,321	115	62		1	8	12,507
มัธยมศึกษาปีที่ 6	11,665	105	68			5	11,843
ประกาศนียบัตรวิชาชีพชั้นปีที่ 1	51						51
ประกาศนียบัตรวิชาชีพชั้นปีที่ 2	38						38
ประกาศนียบัตรวิชาชีพชั้นปีที่ 3	27						27
รวมมัธยมศึกษาตอนปลาย	36,971	313	194	0	2	21	37,501
รวมทั้งสิ้น	85,299	722	408	1	5	64	86,499

ตารางที่ 13_1 จำนวนนักเรียนจำแนกตามสัญชาติ ปีการศึกษา 2567

จังหวัดชลบุรี

ชั้น	ไทย	กัมพูชา	เกาหลีใต้	จีน	ซาอุดีอาระเบีย	ญี่ปุ่น	เนปาล	ปากีสถาน	พม่า	ฟิลิปปิน	มาเลเซีย	ลาว	เวียดนาม	ศรีลังกา	สิงคโปร์	อินเดีย	อินโดนีเซีย	ไม่ปรากฏสัญชาติ	อื่นๆ	ข้อมูลผิดพลาด	อายุนอกเกณฑ์	รวมต่างชาติ	รวมทั้งสิ้น
ประถมศึกษาปีที่ 1	23																						23
ประถมศึกษาปีที่ 2	29																		1				30
ประถมศึกษาปีที่ 3	40																						40
ประถมศึกษาปีที่ 4	33																						33
ประถมศึกษาปีที่ 5	35																						35
ประถมศึกษาปีที่ 6	55																						55
รวมประถมศึกษา	215	0	0	0	0	0	0	0	0	0	0	0	0	0	0	0	0	0	1	0	0	0	216
มัธยมศึกษาปีที่ 1	10,319	82		1					39	1		20						9	7				10,478
มัธยมศึกษาปีที่ 2	9,733	74		2		2		1	34	2		12						7	12				9,879
มัธยมศึกษาปีที่ 3	9,372	63	1						33	1		13				1		4	8				9,496
รวมมัธยมศึกษาตอนต้น	29,424	219	1	3	0	2	0	1	106	4	0	45	0	0	0	1	0	20	27	0	0	0	29,853
มัธยมศึกษาปีที่ 4	8,140	28				1			22	1		7						8	7				8,214
มัธยมศึกษาปีที่ 5	7,797	16		1					14	2		4						2	5				7,841
มัธยมศึกษาปีที่ 6	7,527	12	1	1		2			12	1		6						3	1				7,566
รวมมัธยมศึกษาตอนปลาย	23,464	56	1	2	0	3	0	0	48	4	0	17	0	0	0	0	0	13	13	0	0	0	23,621
ประกาศนียบัตรวิชาชีพชั้นปีที่ 1	48	1							1									1					51
ประกาศนียบัตรวิชาชีพชั้นปีที่ 2	34	1							2										1				38
ประกาศนียบัตรวิชาชีพชั้นปีที่ 3	26								1														27
รวมประกาศนียบัตรวิชาชีพ	108	2	0	0	0	0	0	0	4	0	0	0	0	0	0	0	0	1	1	0	0	0	116
รวมทั้งสิ้น	53,211	277	2	5	0	5	0	1	158	8	0	62	0	0	0	1	0	34	42	0	0	0	53,806

ตารางที่ 13_2 จำนวนนักเรียนจำแนกตามสัญชาติ ปีการศึกษา 2567

จังหวัดระยอง

ชั้น	ไทย	กัมพูชา	เกาหลีใต้	จีน	ซาอุดีอาระเบีย	ญี่ปุ่น	เนปาล	ปากีสถาน	พม่า	ฟิลิปปิน	มาเลเซีย	ลาว	เวียดนาม	ศรีลังกา	สิงคโปร์	อินเดีย	อินโดนีเซีย	ไม่ปรากฏสัญชาติ	อื่นๆ	ข้อมูลผิดพลาด	อายุนอกเกณฑ์	รวมต่างชาติ	รวมทั้งสิ้น
ประถมศึกษาปีที่ 1																							0
ประถมศึกษาปีที่ 2																							0
ประถมศึกษาปีที่ 3																							0
ประถมศึกษาปีที่ 4																							0
ประถมศึกษาปีที่ 5																							0
ประถมศึกษาปีที่ 6																							0
รวมประถมศึกษา	0	0	0	0	0	0	0	0	0	0	0	0	0	0	0	0	0	0	0	0	0	0	0
มัธยมศึกษาปีที่ 1	6,495	90							18			14						2	11				6,630
มัธยมศึกษาปีที่ 2	6,120	72	1						13	1		19						9	3				6,238
มัธยมศึกษาปีที่ 3	5,960	56				1			20	1		15						2	6				6,061
รวมมัธยมศึกษาตอนต้น	18,575	218	1	0	0	1	0	0	51	2	0	48	0	0	0	0	0	13	20	0	0	0	18,929
มัธยมศึกษาปีที่ 4	4,772	24		1					10			3						4	7				4,821
มัธยมศึกษาปีที่ 5	4,623	23							12	1		3				1		1	2				4,666
มัธยมศึกษาปีที่ 6	4,250	15							8			2						1	1				4,277
รวมมัธยมศึกษาตอนปลาย	13,645	62	0	1	0	0	0	0	30	1	0	8	0	0	0	1	0	6	10	0	0	0	13,764
ประกาศนียบัตรวิชาชีพชั้นปีที่ 1																							0
ประกาศนียบัตรวิชาชีพชั้นปีที่ 2																							0
ประกาศนียบัตรวิชาชีพชั้นปีที่ 3																							0
รวมประกาศนียบัตรวิชาชีพ	0	0	0	0	0	0	0	0	0	0	0	0	0	0	0	0	0	0	0	0	0	0	0
รวมทั้งสิ้น	32,220	280	1	1	0	1	0	0	81	3	0	56	0	0	0	1	0	19	30	0	0	0	32,693

ตารางที่ 13_3 จำนวนนักเรียนจำแนกตามสัญชาติ ปีการศึกษา 2567

สำนักงานเขตพื้นที่การศึกษามัธยมศึกษา เขต 18 (ชลบุรี - ระยอง)

ชั้น	ไทย	กัมพูชา	เกาหลีใต้	จีน	ซาอุดีอาระเบีย	ญี่ปุ่น	เนปาล	ปากีสถาน	พม่า	ฟิลิปปิน	มาเลเซีย	ลาว	เวียดนาม	ศรีลังกา	สิงคโปร์	อินเดีย	อินโดนีเซีย	ไม่ปรากฏสัญชาติ	อื่นๆ	ข้อมูลผิดปกติ	อายุนอกเกณฑ์	รวมต่างชาติ	รวมทั้งสิ้น
ประถมศึกษาปีที่ 1	23	0	0	0	0	0	0	0	0	0	0	0	0	0	0	0	0	0	0	0	0	0	23
ประถมศึกษาปีที่ 2	29	0	0	0	0	0	0	0	0	0	0	0	0	0	0	0	0	0	1	0	0	0	30
ประถมศึกษาปีที่ 3	40	0	0	0	0	0	0	0	0	0	0	0	0	0	0	0	0	0	0	0	0	0	40
ประถมศึกษาปีที่ 4	33	0	0	0	0	0	0	0	0	0	0	0	0	0	0	0	0	0	0	0	0	0	33
ประถมศึกษาปีที่ 5	35	0	0	0	0	0	0	0	0	0	0	0	0	0	0	0	0	0	0	0	0	0	35
ประถมศึกษาปีที่ 6	55	0	0	0	0	0	0	0	0	0	0	0	0	0	0	0	0	0	0	0	0	0	55
รวมประถมศึกษา	215	0	0	0	0	0	0	0	0	0	0	0	0	0	0	0	0	1	0	0	0	0	216
มัธยมศึกษาปีที่ 1	16,814	172	0	1	0	0	0	0	57	1	0	34	0	0	0	0	0	11	18	0	0	0	17,108
มัธยมศึกษาปีที่ 2	15,853	146	1	2	0	2	0	1	47	3	0	31	0	0	0	0	0	16	15	0	0	0	16,117
มัธยมศึกษาปีที่ 3	15,332	119	1	0	0	1	0	0	53	2	0	28	0	0	0	1	0	6	14	0	0	0	15,557
รวมมัธยมศึกษาตอนต้น	47,999	437	2	3	0	3	0	1	157	6	0	93	0	0	0	1	0	33	47	0	0	0	48,782
มัธยมศึกษาปีที่ 4	12,912	52	0	1	0	1	0	0	32	1	0	10	0	0	0	0	0	12	14	0	0	0	13,035
มัธยมศึกษาปีที่ 5	12,420	39	0	1	0	0	0	0	26	3	0	7	0	0	0	1	0	3	7	0	0	0	12,507
มัธยมศึกษาปีที่ 6	11,777	27	1	1	0	2	0	0	20	1	0	8	0	0	0	0	0	4	2	0	0	0	11,843
รวมมัธยมศึกษาตอนปลาย	37,109	118	1	3	0	3	0	0	78	5	0	25	0	0	0	1	0	19	23	0	0	0	37,385
ประกาศนียบัตรวิชาชีพชั้นปีที่ 1	48	1	0	0	0	0	0	0	1	0	0	0	0	0	0	0	0	1	0	0	0	0	51
ประกาศนียบัตรวิชาชีพชั้นปีที่ 2	34	1	0	0	0	0	0	0	2	0	0	0	0	0	0	0	0	0	1	0	0	0	38
ประกาศนียบัตรวิชาชีพชั้นปีที่ 3	26	0	0	0	0	0	0	0	1	0	0	0	0	0	0	0	0	0	0	0	0	0	27
รวมประกาศนียบัตรวิชาชีพ	108	2	0	0	0	0	0	0	4	0	0	0	0	0	0	0	0	1	1	0	0	0	116
รวมทั้งสิ้น	85,431	557	3	6	0	6	0	1	239	11	0	118	0	0	0	2	0	53	72	0	0	0	86,499

ตารางที่ 14 จำนวนนักเรียนที่เรียนจบการศึกษา ชั้น ป.3 , ป.6 , ม.3 และ ม.6 จำแนกตามระยะเวลาที่ใช้ในการเรียน ปีการศึกษา 2566

นักเรียนจบการศึกษา	นักเรียนต้นปีการศึกษา	ระยะเวลาที่ใช้ในการเรียนจบการศึกษา (ปี)					จบการศึกษา ร้อยละ
		3 ปี	4 ปี	5 ปี	มากกว่า 5 ปี	รวม	
ประถมศึกษาปีที่ 3	33	33				33	100.00
ประถมศึกษาปีที่ 6	43	43				43	100.00
มัธยมศึกษาปีที่ 3	15,899	14,735	30			14,765	92.87
มัธยมศึกษาปีที่ 6	11,422	10,884	4			10,888	95.32
ปวช.3	26	26				26	100.00
รวม	27,423	25,721	34	0	0	25,755	93.92

หมายเหตุ ข้อมูล ณ วันที่ 30 เมษายน พ.ศ. 2566

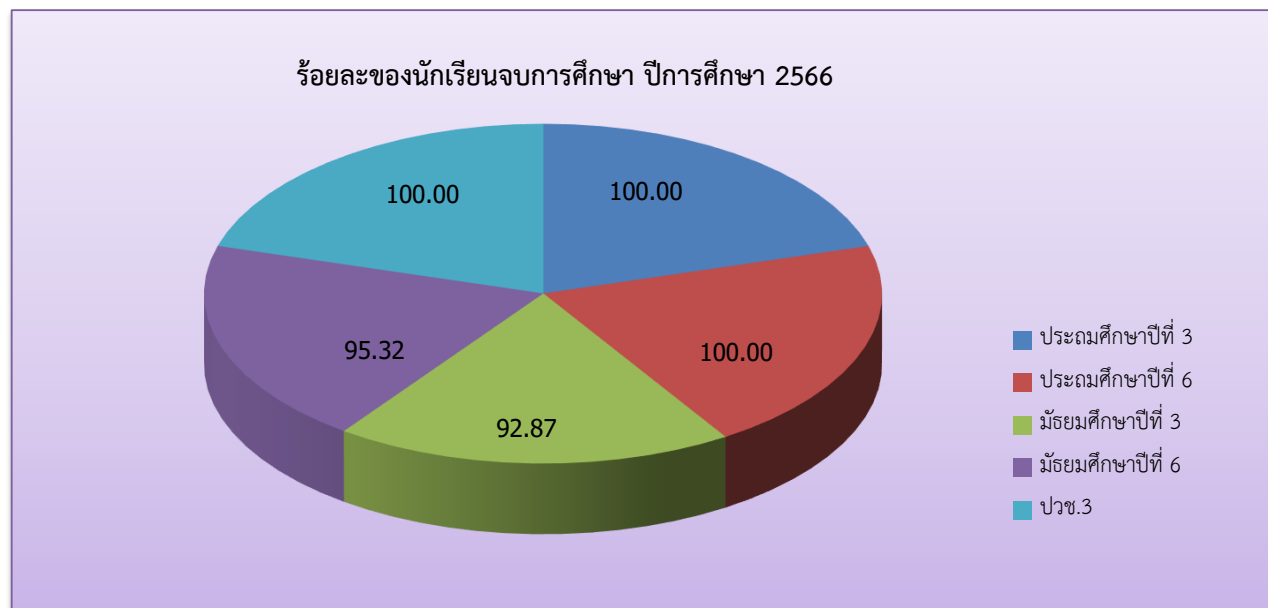

ตารางที่ 15 จำนวนนักเรียนที่จบการศึกษาชั้น ม.3 และ ม.6 ที่ศึกษาต่อ / ประกอบอาชีพ ปีการศึกษา 2566

จบการศึกษาชั้น	จำนวนนักเรียน สิ้นปีการศึกษา	จำนวนนักเรียนที่ จบการศึกษา	จำนวนนักเรียนที่จบการศึกษาแล้วศึกษาต่อ / ประกอบอาชีพและอื่น ๆ			
			ศึกษาต่อ	ประกอบอาชีพ	บรรพชา	อื่น ๆ
มัธยมศึกษาปีที่ 3	15,899	14,765	14,683	75	0	7
ร้อยละ		92.87	99.44	0.51	0	0.05
มัธยมศึกษาปีที่ 6	11,422	10,888	10,678	188	0	22
ร้อยละ		95.32	98.07	1.73	0	0.20

หมายเหตุ ข้อมูล ณ วันที่ 30 เมษายน 2566

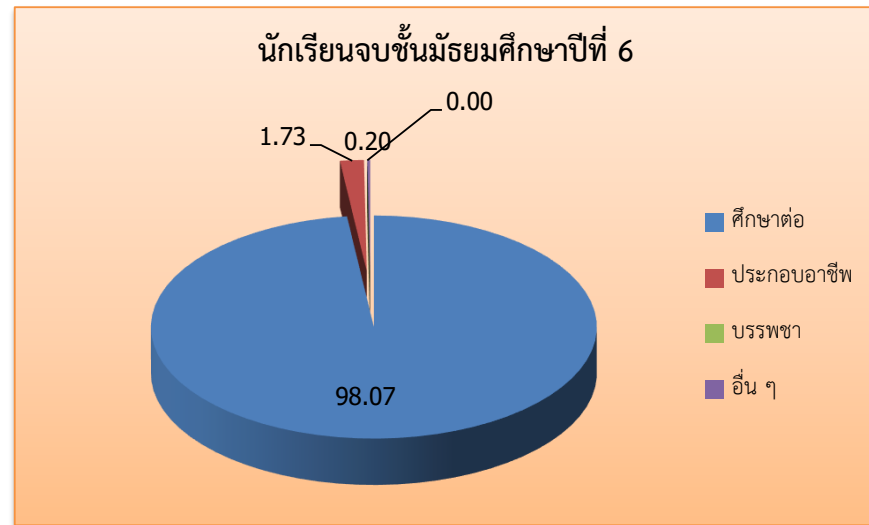
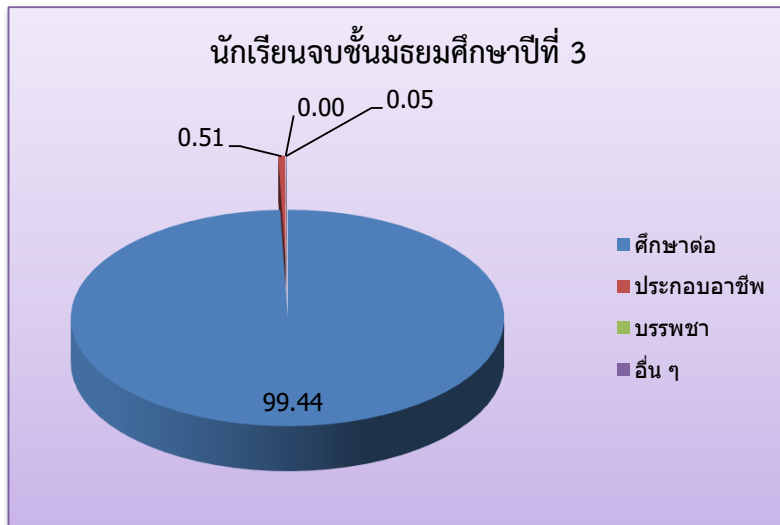

ตารางที่ 16 จำนวนและร้อยละของนักเรียนออกกลางคัน รายชั้น ปีการศึกษา 2566

ระดับชั้น	จำนวนนักเรียน		ออกกลางคัน ร้อยละ
	ต้นปีการศึกษา 2566	ออกกลางคัน	
ประถมศึกษาปีที่ 1	34	0	0.00
ประถมศึกษาปีที่ 2	38	0	0.00
ประถมศึกษาปีที่ 3	31	0	0.00
ประถมศึกษาปีที่ 4	31	0	0.00
ประถมศึกษาปีที่ 5	56	0	0.00
ประถมศึกษาปีที่ 6	42	0	0.00
รวมประถมศึกษา	232	0	0.00
มัธยมศึกษาปีที่ 1	16,283	0	0.00
มัธยมศึกษาปีที่ 2	15,841	0	0.00
มัธยมศึกษาปีที่ 3	15,899	0	0.00
รวมมัธยมศึกษาตอนต้น	48,023	0	0.00
มัธยมศึกษาปีที่ 4	12,832	0	0.00
มัธยมศึกษาปีที่ 5	12,102	0	0.00
มัธยมศึกษาปีที่ 6	11,422	0	0.00
รวมมัธยมศึกษาตอนปลาย	36,356	0	0.00
ประกาศนียบัตรวิชาชีพชั้นปีที่ 1	46	0	0.00
ประกาศนียบัตรวิชาชีพชั้นปีที่ 2	29	0	0.00
ประกาศนียบัตรวิชาชีพชั้นปีที่ 3	26	0	0.00
รวมประกาศนียบัตรวิชาชีพ	101	0	0.00
รวมทั้งสิ้น	84,712	0	0.00

ตารางที่ 17 จำนวนนักเรียนออกกลางคัน จำแนกตามสาเหตุ รายชั้น ปีการศึกษา 2566

สาเหตุ / ชั้น	ฐานะยากจน	มีปัญหาครอบครัว	สมรสแล้ว	มีปัญหาในการปรับตัว	ต้องคดี / ถูกจับ	เจ็บป่วย / อุบัติเหตุ	อพยพตามผู้ปกครอง	หาเลี้ยงครอบครัว	กรณีอื่น ๆ	รวม
มัธยมศึกษาปีที่ 1										0
มัธยมศึกษาปีที่ 2										0
มัธยมศึกษาปีที่ 3										0
รวมมัธยมศึกษาตอนต้น	0	0	0	0	0	0	0	0	0	0
มัธยมศึกษาปีที่ 4										0
มัธยมศึกษาปีที่ 5										0
มัธยมศึกษาปีที่ 6										0
รวมมัธยมศึกษาตอนปลาย	0	0	0	0	0	0	0	0	0	0
ประกาศนียบัตรวิชาชีพชั้นปีที่ 1										0
ประกาศนียบัตรวิชาชีพชั้นปีที่ 2										0
ประกาศนียบัตรวิชาชีพชั้นปีที่ 3										0
รวมประกาศนียบัตรวิชาชีพ	0	0	0	0	0	0	0	0	0	0
รวมทั้งสิ้น	0	0	0	0	0	0	0	0	0	0
อัตรการออกกลางคัน (ร้อยละ)	0.0000									

ตารางที่ 18 สรุปจำนวนโรงเรียน ห้องเรียน นักเรียน และครู ปีการศึกษา 2567

จังหวัด	ประเภทโรงเรียน	จำนวนห้องเรียน					จำนวนนักเรียน					จำนวนครู
		ประถมศึกษา	มัธยมต้น	มัธยมปลาย	ปวช.	รวม	ประถมศึกษา	มัธยมต้น	มัธยมปลาย	ปวช.	รวม	
ชลบุรี	มัธยม	8	797	657	4	1,466	216	29,853	23,621	116	53,806	2,551
ระยอง	มัธยม	0	526	400	0	926	0	18,929	13,764	0	32,693	1,544
รวม		8	1,323	1,057	4	2,392	216	48,782	37,385	116	86,499	4,095

อัตราส่วน	
อัตรานักเรียนต่อห้อง	1:36
อัตราครูต่อนักเรียน	1:21

ตารางที่ 19 จำนวนนักเรียนและห้องเรียน แยกชั้น เพศ รายโรงเรียน ปีการศึกษา 2567

ที่	โรงเรียน	เพศ	ประถมศึกษา							มัธยมศึกษาตอนต้น				มัธยมศึกษาตอนปลาย				ประกาศนียบัตรวิชาชีพ				รวมทั้งสิ้น
			ห้อง	ป.1	ป.2	ป.3	ป.4	ป.5	ป.6	รวม	ม.1	ม.2	ม.3	รวม	ม.4	ม.5	ม.6	รวม	ปวช.1	ปวช.2	ปวช.3	
1	ชลบุรี "สุขบท"	ชาย	0	0	0	0	0	0	0	297	280	300	877	165	153	171	489	0	0	0	0	1,366
		หญิง	0	0	0	0	0	0	0	299	299	298	896	271	277	264	812	0	0	0	0	1,708
		รวม	0	0	0	0	0	0	0	596	579	598	1,773	436	430	435	1,301	0	0	0	0	3,074
		ห้อง	0	0	0	0	0	0	0	15	15	15	45	11	11	11	33	0	0	0	0	78
2	ชลราษฎร์อำรุง	ชาย	0	0	0	0	0	0	0	490	490	469	1,449	467	494	497	1,458	0	0	0	0	2,907
		หญิง	0	0	0	0	0	0	0	0	0	0	0	143	117	125	385	0	0	0	0	385
		รวม	0	0	0	0	0	0	0	490	490	469	1,449	610	611	622	1,843	0	0	0	0	3,292
		ห้อง	0	0	0	0	0	0	0	13	13	12	38	16	16	16	48	0	0	0	0	86
3	ชลกันยานุกูล	ชาย	0	0	0	0	0	0	0	0	0	0	0	32	11	15	58	0	0	0	0	58
		หญิง	0	0	0	0	0	0	0	641	640	662	1,943	596	582	590	1,768	0	0	0	0	3,711
		รวม	0	0	0	0	0	0	0	641	640	662	1,943	628	593	605	1,826	0	0	0	0	3,769
		ห้อง	0	0	0	0	0	0	0	17	17	17	51	17	17	17	51	0	0	0	0	102
4	แสนสุข	ชาย	0	0	0	0	0	0	0	205	200	190	595	108	86	60	254	0	0	0	0	849
		หญิง	0	0	0	0	0	0	0	227	186	172	585	143	153	135	431	0	0	0	0	1,016
		รวม	0	0	0	0	0	0	0	432	386	362	1,180	251	239	195	685	0	0	0	0	1,865
		ห้อง	0	0	0	0	0	0	0	11	11	10	32	7	6	5	18	0	0	0	0	50
5	บ้านสวน (จันทนุสรณ์)	ชาย	0	0	0	0	0	0	0	262	259	221	742	122	86	99	307	0	0	0	0	1,049
		หญิง	0	0	0	0	0	0	0	243	245	235	723	157	154	151	462	0	0	0	0	1,185
		รวม	0	0	0	0	0	0	0	505	504	456	1,465	279	240	250	769	0	0	0	0	2,234
		ห้อง	0	0	0	0	0	0	0	13	13	12	38	7	6	6	19	0	0	0	0	57
6	อ่างศิลาพิทยาคม	ชาย	0	0	0	0	0	0	0	193	153	165	511	70	78	55	203	0	0	0	0	714
		หญิง	0	0	0	0	0	0	0	176	139	135	450	71	93	90	254	0	0	0	0	704
		รวม	0	0	0	0	0	0	0	369	292	300	961	141	171	145	457	0	0	0	0	1,418
		ห้อง	0	0	0	0	0	0	0	10	8	8	26	6	6	4	16	0	0	0	0	42
7	หนองรีมงคลสุขสวัสดิ์	ชาย	0	0	0	0	0	0	0	61	49	32	142	11	4	10	25	0	0	0	0	167
		หญิง	0	0	0	0	0	0	0	46	45	23	114	24	19	16	59	0	0	0	0	173
		รวม	0	0	0	0	0	0	0	107	94	55	256	35	23	26	84	0	0	0	0	340
		ห้อง	0	0	0	0	0	0	0	3	3	2	8	2	2	2	6	0	0	0	0	14

ที่	โรงเรียน	เพศ	ประถมศึกษา							มัธยมศึกษาตอนต้น				มัธยมศึกษาตอนปลาย				ประกาศนียบัตรวิชาชีพ				รวมทั้งสิ้น
			ห้อง	ป.1	ป.2	ป.3	ป.4	ป.5	ป.6	รวม	ม.1	ม.2	ม.3	รวม	ม.4	ม.5	ม.6	รวม	ปวช.1	ปวช.2	ปวช.3	
8	บ้านบึง "อุตสาหกรรมนครราชสีมา"	ชาย	0	0	0	0	0	0	0	257	240	267	764	173	191	169	533	0	0	0	0	1,297
		หญิง	0	0	0	0	0	0	0	289	308	291	888	289	275	305	869	0	0	0	0	1,757
		รวม	0	0	0	0	0	0	0	546	548	558	1,652	462	466	474	1,402	0	0	0	0	3,054
		ห้อง	0	0	0	0	0	0	0	14	14	14	42	12	12	12	36	0	0	0	0	78
9	บ้านบึง "มนูญวิทยาการ"	ชาย	0	0	0	0	0	0	0	95	66	71	232	48	30	34	112	0	0	0	0	344
		หญิง	0	0	0	0	0	0	0	62	75	73	210	57	54	47	158	0	0	0	0	368
		รวม	0	0	0	0	0	0	0	157	141	144	442	105	84	81	270	0	0	0	0	712
		ห้อง	0	0	0	0	0	0	0	4	4	4	12	3	3	3	9	0	0	0	0	21
10	วิทยาศาสตร์จุฬารามราชวิทยาลัย ชลบุรี	ชาย	0	0	0	0	0	0	0	66	54	45	165	65	73	66	204	0	0	0	0	369
		หญิง	0	0	0	0	0	0	0	30	42	51	123	78	71	78	227	0	0	0	0	350
		รวม	0	0	0	0	0	0	0	96	96	96	288	143	144	144	431	0	0	0	0	719
		ห้อง	0	0	0	0	0	0	0	4	4	4	12	6	6	6	18	0	0	0	0	30
11	คลองกีวี่งวิทยา	ชาย	0	0	0	0	0	0	0	86	82	77	245	25	33	18	76	0	0	0	0	321
		หญิง	0	0	0	0	0	0	0	76	47	72	195	47	45	46	138	0	0	0	0	333
		รวม	0	0	0	0	0	0	0	162	129	149	440	72	78	64	214	0	0	0	0	654
		ห้อง	0	0	0	0	0	0	0	5	5	5	15	3	3	3	9	0	0	0	0	24
12	หนองใหญ่ศิริรวิวาทวิทยา	ชาย	0	0	0	0	0	0	0	79	72	59	210	57	45	44	146	0	0	0	0	356
		หญิง	0	0	0	0	0	0	0	73	69	75	217	50	60	40	150	0	0	0	0	367
		รวม	0	0	0	0	0	0	0	152	141	134	427	107	105	84	296	0	0	0	0	723
		ห้อง	0	0	0	0	0	0	0	5	4	4	13	3	4	3	10	0	0	0	0	23
13	พานทองสภานุปลั่มภ์	ชาย	0	0	0	0	0	0	0	253	252	244	749	89	105	74	268	0	0	0	0	1,017
		หญิง	0	0	0	0	0	0	0	265	204	233	702	148	119	149	416	0	0	0	0	1,118
		รวม	0	0	0	0	0	0	0	518	456	477	1,451	237	224	223	684	0	0	0	0	2,135
		ห้อง	0	0	0	0	0	0	0	13	12	12	37	6	6	6	18	0	0	0	0	55
14	พานทอง	ชาย	0	0	0	0	0	0	0	228	184	185	597	105	78	72	255	0	0	0	0	852
		หญิง	0	0	0	0	0	0	0	200	161	156	517	135	148	120	403	0	0	0	0	920
		รวม	0	0	0	0	0	0	0	428	345	341	1,114	240	226	192	658	0	0	0	0	1,772
		ห้อง	0	0	0	0	0	0	0	11	9	9	29	6	6	5	17	0	0	0	0	46

ที่	โรงเรียน	เพศ	ประถมศึกษา							มัธยมศึกษาตอนต้น				มัธยมศึกษาตอนปลาย				ประกาศนียบัตรวิชาชีพ				รวมทั้งสิ้น
			ห้อง	ป.1	ป.2	ป.3	ป.4	ป.5	ป.6	รวม	ม.1	ม.2	ม.3	รวม	ม.4	ม.5	ม.6	รวม	ปวช.1	ปวช.2	ปวช.3	
15	พนัสพิทยาคาร	ชาย	0	0	0	0	0	0	0	285	296	251	832	208	181	167	556	0	0	0	0	1,388
		หญิง	0	0	0	0	0	0	0	357	358	338	1,053	312	311	292	915	0	0	0	0	1,968
		รวม	0	0	0	0	0	0	0	642	654	589	1,885	520	492	459	1,471	0	0	0	0	3,356
		ห้อง	0	0	0	0	0	0	0	17	17	15	49	14	13	12	39	0	0	0	0	88
16	ทุ่งเหียงพิทยาคม	ชาย	0	0	0	0	0	0	0	64	58	55	177	22	29	34	85	0	0	0	0	262
		หญิง	0	0	0	0	0	0	0	66	59	46	171	29	38	34	101	0	0	0	0	272
		รวม	0	0	0	0	0	0	0	130	117	101	348	51	67	68	186	0	0	0	0	534
		ห้อง	0	0	0	0	0	0	0	4	3	3	10	3	2	2	7	0	0	0	0	17
17	เทพศิรินทร์ ชลบุรี (อุทกา อุปลัมภ์)	ชาย	0	0	0	0	0	0	0	15	11	15	41	12	5	5	22	0	0	0	0	63
		หญิง	0	0	0	0	0	0	0	11	7	13	31	9	6	3	18	0	0	0	0	49
		รวม	0	0	0	0	0	0	0	26	18	28	72	21	11	8	40	0	0	0	0	112
		ห้อง	0	0	0	0	0	0	0	1	1	1	3	1	1	1	3	0	0	0	0	6
18	บ่อทองวงษ์จันทร์วิทยา	ชาย	0	0	0	0	0	0	0	104	118	104	326	105	74	83	262	4	4	3	11	599
		หญิง	0	0	0	0	0	0	0	130	152	126	408	143	138	136	417	47	34	24	105	930
		รวม	0	0	0	0	0	0	0	234	270	230	734	248	212	219	679	51	38	27	116	1,529
		ห้อง	0	0	0	0	0	0	0	6	7	6	19	7	6	7	20	2	1	1	4	43
19	เกาะโพธิ์ถั้วงามวิทยา	ชาย	0	0	0	0	0	0	0	60	59	60	179	59	65	45	169	0	0	0	0	348
		หญิง	0	0	0	0	0	0	0	60	68	62	190	97	88	82	267	0	0	0	0	457
		รวม	0	0	0	0	0	0	0	120	127	122	369	156	153	127	436	0	0	0	0	805
		ห้อง	0	0	0	0	0	0	0	4	4	4	12	4	4	4	12	0	0	0	0	24
20	เกาะจันทร์พิทยาคาร	ชาย	0	0	0	0	0	0	0	31	26	27	84	15	13	21	49	0	0	0	0	133
		หญิง	0	0	0	0	0	0	0	36	30	37	103	31	38	29	98	0	0	0	0	201
		รวม	0	0	0	0	0	0	0	67	56	64	187	46	51	50	147	0	0	0	0	334
		ห้อง	0	0	0	0	0	0	0	2	2	2	6	2	2	2	6	0	0	0	0	12
21	บางละมุง	ชาย	0	0	0	0	0	0	0	188	163	162	513	145	149	146	440	0	0	0	0	953
		หญิง	0	0	0	0	0	0	0	212	230	236	678	255	239	251	745	0	0	0	0	1,423
		รวม	0	0	0	0	0	0	0	400	393	398	1,191	400	388	397	1,185	0	0	0	0	2,376
		ห้อง	0	0	0	0	0	0	0	10	10	10	30	10	10	10	30	0	0	0	0	60

ที่	โรงเรียน	เพศ	ประถมศึกษา							มัธยมศึกษาตอนต้น				มัธยมศึกษาตอนปลาย				ประกาศนียบัตรวิชาชีพ				รวมทั้งสิ้น
			ห้อง	ป.1	ป.2	ป.3	ป.4	ป.5	ป.6	รวม	ม.1	ม.2	ม.3	รวม	ม.4	ม.5	ม.6	รวม	ปวช.1	ปวช.2	ปวช.3	
22	โพธิ์สัมพันธ์พิทยาคาร	ชาย	0	0	0	0	0	0	0	143	146	170	459	189	194	204	587	0	0	0	0	1,046
		หญิง	0	0	0	0	0	0	0	211	211	194	616	283	289	293	865	0	0	0	0	1,481
		รวม	0	0	0	0	0	0	0	354	357	364	1,075	472	483	497	1,452	0	0	0	0	2,527
		ห้อง	0	0	0	0	0	0	0	11	11	11	33	13	13	13	39	0	0	0	0	72
23	ผินแจ่มวิชาสอน	ชาย	0	0	0	0	0	0	0	68	54	43	165	35	29	47	111	0	0	0	0	276
		หญิง	0	0	0	0	0	0	0	58	56	51	165	35	34	33	102	0	0	0	0	267
		รวม	0	0	0	0	0	0	0	126	110	94	330	70	63	80	213	0	0	0	0	543
		ห้อง	0	0	0	0	0	0	0	4	3	3	10	2	2	3	7	0	0	0	0	17
24	ศรีราชา	ชาย	0	0	0	0	0	0	0	248	238	226	712	173	145	128	446	0	0	0	0	1,158
		หญิง	0	0	0	0	0	0	0	330	308	305	943	292	284	245	821	0	0	0	0	1,764
		รวม	0	0	0	0	0	0	0	578	546	531	1,655	465	429	373	1,267	0	0	0	0	2,922
		ห้อง	0	0	0	0	0	0	0	15	14	13	42	12	11	10	33	0	0	0	0	75
25	ทุ่งศุขลาพิทยา"กรุงไทยอนุเคราะห์"	ชาย	0	0	0	0	0	0	0	187	173	115	475	86	86	63	235	0	0	0	0	710
		หญิง	0	0	0	0	0	0	0	212	176	178	566	153	150	132	435	0	0	0	0	1,001
		รวม	0	0	0	0	0	0	0	399	349	293	1,041	239	236	195	670	0	0	0	0	1,711
		ห้อง	0	0	0	0	0	0	0	10	9	8	27	6	6	5	17	0	0	0	0	44
26	บึงศรีราชาพิทยาคม	ชาย	0	0	0	0	0	0	0	247	211	169	627	112	102	74	288	0	0	0	0	915
		หญิง	0	0	0	0	0	0	0	223	177	130	530	179	127	102	408	0	0	0	0	938
		รวม	0	0	0	0	0	0	0	470	388	299	1,157	291	229	176	696	0	0	0	0	1,853
		ห้อง	0	0	0	0	0	0	0	12	10	8	30	8	6	6	20	0	0	0	0	50
27	สุรศักดิ์วิทยาคม	ชาย	0	0	0	0	0	0	0	218	148	147	513	66	72	67	205	0	0	0	0	718
		หญิง	0	0	0	0	0	0	0	182	160	136	478	130	95	82	307	0	0	0	0	785
		รวม	0	0	0	0	0	0	0	400	308	283	991	196	167	149	512	0	0	0	0	1,503
		ห้อง	0	0	0	0	0	0	0	10	8	8	26	5	5	5	15	0	0	0	0	41
28	สวนกุหลาบวิทยาลัย ชลบุรี	ชาย	0	0	0	0	0	0	0	233	222	198	653	159	141	147	447	0	0	0	0	1,100
		หญิง	0	0	0	0	0	0	0	287	289	300	876	240	253	242	735	0	0	0	0	1,611
		รวม	0	0	0	0	0	0	0	520	511	498	1,529	399	394	389	1,182	0	0	0	0	2,711
		ห้อง	0	0	0	0	0	0	0	13	13	13	39	10	10	10	30	0	0	0	0	69

ที่	โรงเรียน	เพศ	ประถมศึกษา							มัธยมศึกษาตอนต้น				มัธยมศึกษาตอนปลาย				ประกาศนียบัตรวิชาชีพ				รวมทั้งสิ้น
			ห้อง	ป.1	ป.2	ป.3	ป.4	ป.5	ป.6	รวม	ม.1	ม.2	ม.3	รวม	ม.4	ม.5	ม.6	รวม	ปวช.1	ปวช.2	ปวช.3	
29	เกาะสีชัง	ชาย	15	16	22	17	16	30	116	21	15	13	49	6	7	9	22	0	0	0	0	187
		หญิง	8	14	18	16	19	25	100	22	17	16	55	7	6	5	18	0	0	0	0	173
		รวม	23	30	40	33	35	55	216	43	32	29	104	13	13	14	40	0	0	0	0	360
		ห้อง	1	1	2	1	1	2	8	1	1	1	3	1	1	1	3	0	0	0	0	14
30	สัตหีบวิทยาคม	ชาย	0	0	0	0	0	0	0	151	137	115	403	88	112	66	266	0	0	0	0	669
		หญิง	0	0	0	0	0	0	0	169	179	194	542	188	163	170	521	0	0	0	0	1,063
		รวม	0	0	0	0	0	0	0	320	316	309	945	276	275	236	787	0	0	0	0	1,732
		ห้อง	0	0	0	0	0	0	0	8	8	8	24	7	7	6	20	0	0	0	0	44
31	สิงห์สมุทร	ชาย	0	0	0	0	0	0	0	251	226	252	729	284	263	275	822	0	0	0	0	1,551
		หญิง	0	0	0	0	0	0	0	199	260	211	670	321	281	314	916	0	0	0	0	1,586
		รวม	0	0	0	0	0	0	0	450	486	463	1,399	605	544	589	1,738	0	0	0	0	3,137
		ห้อง	0	0	0	0	0	0	0	12	12	12	36	16	16	16	48	0	0	0	0	84
จังหวัดชลบุรี	ชาย	15	16	22	17	16	30	116	5,086	4,682	4,447	14,215	3,301	3,134	2,965	9,400	4	4	3	11	23,742	
	หญิง	8	14	18	16	19	25	100	5,392	5,197	5,049	15,638	4,913	4,707	4,601	14,221	47	34	24	105	30,064	
	รวม	23	30	40	33	35	55	216	10,478	9,879	9,496	29,853	8,214	7,841	7,566	23,621	51	38	27	116	53,806	
	ห้อง	1	1	2	1	1	2	8	278	265	254	797	226	219	212	657	2	1	1	4	1,466	
32	มาบยางพรวิทยาคม	ชาย	0	0	0	0	0	0	0	146	113	146	405	84	84	70	238	0	0	0	0	643
		หญิง	0	0	0	0	0	0	0	132	123	89	344	110	72	58	240	0	0	0	0	584
		รวม	0	0	0	0	0	0	0	278	236	235	749	194	156	128	478	0	0	0	0	1,227
		ห้อง	0	0	0	0	0	0	0	7	6	6	19	5	4	4	13	0	0	0	0	32
33	วัดป่าประดู่	ชาย	0	0	0	0	0	0	0	277	291	269	837	129	131	127	387	0	0	0	0	1,224
		หญิง	0	0	0	0	0	0	0	323	309	329	961	211	205	205	621	0	0	0	0	1,582
		รวม	0	0	0	0	0	0	0	600	600	598	1,798	340	336	332	1,008	0	0	0	0	2,806
		ห้อง	0	0	0	0	0	0	0	16	16	16	48	9	9	9	27	0	0	0	0	75
34	ระยองวิทยาคม	ชาย	0	0	0	0	0	0	0	256	230	239	725	270	279	262	811	0	0	0	0	1,536
		หญิง	0	0	0	0	0	0	0	250	274	273	797	407	407	394	1,208	0	0	0	0	2,005
		รวม	0	0	0	0	0	0	0	506	504	512	1,522	677	686	656	2,019	0	0	0	0	3,541
		ห้อง	0	0	0	0	0	0	0	14	14	14	42	19	19	19	57	0	0	0	0	99

ที่	โรงเรียน	เพศ	ประถมศึกษา							มัธยมศึกษาตอนต้น				มัธยมศึกษาตอนปลาย				ประกาศนียบัตรวิชาชีพ				รวมทั้งสิ้น
			ห้อง	ป.1	ป.2	ป.3	ป.4	ป.5	ป.6	รวม	ม.1	ม.2	ม.3	รวม	ม.4	ม.5	ม.6	รวม	ปวช.1	ปวช.2	ปวช.3	
35	บ้านฉางกาญจนกุลวิทยา	ชาย	0	0	0	0	0	0	0	290	270	264	824	157	130	110	397	0	0	0	0	1,221
		หญิง	0	0	0	0	0	0	0	295	284	294	873	208	213	202	623	0	0	0	0	1,496
		รวม	0	0	0	0	0	0	0	585	554	558	1,697	365	343	312	1,020	0	0	0	0	2,717
		ห้อง	0	0	0	0	0	0	0	15	15	14	44	10	9	8	27	0	0	0	0	71
36	เพ็ร็กษมาตาวิทยา	ชาย	0	0	0	0	0	0	0	108	91	95	294	74	69	61	204	0	0	0	0	498
		หญิง	0	0	0	0	0	0	0	123	105	68	296	89	75	65	229	0	0	0	0	525
		รวม	0	0	0	0	0	0	0	231	196	163	590	163	144	126	433	0	0	0	0	1,023
		ห้อง	0	0	0	0	0	0	0	6	5	4	15	4	4	4	12	0	0	0	0	27
37	มาบตาพุดพันพิทยาคาร	ชาย	0	0	0	0	0	0	0	315	329	303	947	166	158	130	454	0	0	0	0	1,401
		หญิง	0	0	0	0	0	0	0	384	347	314	1,045	218	228	214	660	0	0	0	0	1,705
		รวม	0	0	0	0	0	0	0	699	676	617	1,992	384	386	344	1,114	0	0	0	0	3,106
		ห้อง	0	0	0	0	0	0	0	18	18	18	54	10	10	9	29	0	0	0	0	83
38	ระยองวิทยาคมนิคมอุตสาหกรรม	ชาย	0	0	0	0	0	0	0	38	53	40	131	29	31	16	76	0	0	0	0	207
		หญิง	0	0	0	0	0	0	0	37	40	38	115	29	47	30	106	0	0	0	0	221
		รวม	0	0	0	0	0	0	0	75	93	78	246	58	78	46	182	0	0	0	0	428
		ห้อง	0	0	0	0	0	0	0	3	3	3	9	2	4	3	9	0	0	0	0	18
39	ระยองวิทยาคมปากน้ำ	ชาย	0	0	0	0	0	0	0	154	102	76	332	63	62	63	188	0	0	0	0	520
		หญิง	0	0	0	0	0	0	0	92	60	67	219	48	58	36	142	0	0	0	0	361
		รวม	0	0	0	0	0	0	0	246	162	143	551	111	120	99	330	0	0	0	0	881
		ห้อง	0	0	0	0	0	0	0	6	6	6	18	5	5	5	15	0	0	0	0	33
40	เฉลิมพระเกียรติสมเด็จพระศรีนครินทร์ ระยอง	ชาย	0	0	0	0	0	0	0	118	93	88	299	80	46	58	184	0	0	0	0	483
		หญิง	0	0	0	0	0	0	0	97	124	100	321	90	89	79	258	0	0	0	0	579
		รวม	0	0	0	0	0	0	0	215	217	188	620	170	135	137	442	0	0	0	0	1,062
		ห้อง	0	0	0	0	0	0	0	7	6	6	19	5	5	5	15	0	0	0	0	34
41	บ้านค่าย	ชาย	0	0	0	0	0	0	0	239	231	201	671	122	109	119	350	0	0	0	0	1,021
		หญิง	0	0	0	0	0	0	0	228	173	198	599	163	171	145	479	0	0	0	0	1,078
		รวม	0	0	0	0	0	0	0	467	404	399	1,270	285	280	264	829	0	0	0	0	2,099
		ห้อง	0	0	0	0	0	0	0	12	12	12	36	8	8	8	24	0	0	0	0	60

ที่	โรงเรียน	เพศ	ประถมศึกษา							มัธยมศึกษาตอนต้น				มัธยมศึกษาตอนปลาย				ประกาศนียบัตรวิชาชีพ				รวมทั้งสิ้น
			ห้อง	ป.1	ป.2	ป.3	ป.4	ป.5	ป.6	รวม	ม.1	ม.2	ม.3	รวม	ม.4	ม.5	ม.6	รวม	ปวช.1	ปวช.2	ปวช.3	
42	ปลวกแดงพิทยาคม	ชาย	0	0	0	0	0	0	0	265	288	279	832	133	124	125	382	0	0	0	0	1,214
		หญิง	0	0	0	0	0	0	0	286	268	292	846	242	252	219	713	0	0	0	0	1,559
		รวม	0	0	0	0	0	0	0	551	556	571	1,678	375	376	344	1,095	0	0	0	0	2,773
		ห้อง	0	0	0	0	0	0	0	14	14	14	42	10	10	9	29	0	0	0	0	71
43	นิคมวิทยา	ชาย	0	0	0	0	0	0	0	206	189	191	586	109	111	91	311	0	0	0	0	897
		หญิง	0	0	0	0	0	0	0	234	201	185	620	205	182	138	525	0	0	0	0	1,145
		รวม	0	0	0	0	0	0	0	440	390	376	1,206	314	293	229	836	0	0	0	0	2,042
		ห้อง	0	0	0	0	0	0	0	11	10	10	31	8	8	6	22	0	0	0	0	53
44	แก่ง"วิทยสถาวร"	ชาย	0	0	0	0	0	0	0	260	245	240	745	174	177	144	495	0	0	0	0	1,240
		หญิง	0	0	0	0	0	0	0	275	286	287	848	247	231	207	685	0	0	0	0	1,533
		รวม	0	0	0	0	0	0	0	535	531	527	1,593	421	408	351	1,180	0	0	0	0	2,773
		ห้อง	0	0	0	0	0	0	0	14	14	14	42	11	11	10	32	0	0	0	0	74
45	วังจันทร์วิทยา	ชาย	0	0	0	0	0	0	0	160	127	136	423	137	130	114	381	0	0	0	0	804
		หญิง	0	0	0	0	0	0	0	169	152	153	474	152	122	174	448	0	0	0	0	922
		รวม	0	0	0	0	0	0	0	329	279	289	897	289	252	288	829	0	0	0	0	1,726
		ห้อง	0	0	0	0	0	0	0	10	9	10	29	8	8	8	24	0	0	0	0	53
46	เขาชะเมาวิทยา	ชาย	0	0	0	0	0	0	0	33	47	40	120	34	46	16	96	0	0	0	0	216
		หญิง	0	0	0	0	0	0	0	39	36	29	104	42	32	38	112	0	0	0	0	216
		รวม	0	0	0	0	0	0	0	72	83	69	224	76	78	54	208	0	0	0	0	432
		ห้อง	0	0	0	0	0	0	0	2	2	2	6	2	2	2	6	0	0	0	0	12
47	ชำนาญสามัคคีวิทยา	ชาย	0	0	0	0	0	0	0	134	134	136	404	110	95	93	298	0	0	0	0	702
		หญิง	0	0	0	0	0	0	0	157	124	139	420	126	147	147	420	0	0	0	0	840
		รวม	0	0	0	0	0	0	0	291	258	275	824	236	242	240	718	0	0	0	0	1,542
		ห้อง	0	0	0	0	0	0	0	8	8	9	25	7	7	6	20	0	0	0	0	45
48	ข้าซ้อพิทยาคม	ชาย	0	0	0	0	0	0	0	28	29	21	78	12	12	8	32	0	0	0	0	110
		หญิง	0	0	0	0	0	0	0	22	23	28	73	16	21	12	49	0	0	0	0	122
		รวม	0	0	0	0	0	0	0	50	52	49	151	28	33	20	81	0	0	0	0	232
		ห้อง	0	0	0	0	0	0	0	2	2	2	6	2	2	2	6	0	0	0	0	12

ที่	โรงเรียน	เพศ	ประถมศึกษา							มัธยมศึกษาตอนต้น				มัธยมศึกษาตอนปลาย				ประกาศนียบัตรวิชาชีพ				รวมทั้งสิ้น
			ห้อง	ป.1	ป.2	ป.3	ป.4	ป.5	ป.6	รวม	ม.1	ม.2	ม.3	รวม	ม.4	ม.5	ม.6	รวม	ปวช.1	ปวช.2	ปวช.3	
49	สุนทรภู่พิทยฯ	ชาย	0	0	0	0	0	0	0	68	85	78	231	49	49	39	137	0	0	0	0	368
		หญิง	0	0	0	0	0	0	0	90	92	77	259	43	52	51	146	0	0	0	0	405
		รวม	0	0	0	0	0	0	0	158	177	155	490	92	101	90	283	0	0	0	0	773
		ห้อง	0	0	0	0	0	0	0	4	5	5	14	3	3	3	9	0	0	0	0	23
50	ห้วยยางศึกษา	ชาย	0	0	0	0	0	0	0	50	34	51	135	15	18	17	50	0	0	0	0	185
		หญิง	0	0	0	0	0	0	0	42	32	36	110	36	20	12	68	0	0	0	0	178
		รวม	0	0	0	0	0	0	0	92	66	87	245	51	38	29	118	0	0	0	0	363
		ห้อง	0	0	0	0	0	0	0	3	3	3	9	2	2	2	6	0	0	0	0	15
51	มกุฎเมืองราชวิทยาลัย	ชาย	0	0	0	0	0	0	0	92	96	70	258	75	72	67	214	0	0	0	0	472
		หญิง	0	0	0	0	0	0	0	118	108	102	328	117	109	121	347	0	0	0	0	675
		รวม	0	0	0	0	0	0	0	210	204	172	586	192	181	188	561	0	0	0	0	1,147
		ห้อง	0	0	0	0	0	0	0	6	6	6	18	6	6	6	18	0	0	0	0	36
จังหวัดระยอง		ชาย	0	0	0	0	0	0	0	3,237	3,077	2,963	9,277	2,022	1,933	1,730	5,685	0	0	0	0	14,962
		หญิง	0	0	0	0	0	0	0	3,393	3,161	3,098	9,652	2,799	2,733	2,547	8,079	0	0	0	0	17,731
		รวม	0	0	0	0	0	0	0	6,630	6,238	6,061	18,929	4,821	4,666	4,277	13,764	0	0	0	0	32,693
		ห้อง	0	0	0	0	0	0	0	178	174	174	526	136	136	128	400	0	0	0	0	926
สพม.ชบรย		ชาย	15	16	22	17	16	30	116	8,323	7,759	7,410	23,492	5,323	5,067	4,695	15,085	4	4	3	11	38,704
		หญิง	8	14	18	16	19	25	100	8,785	8,358	8,147	25,290	7,712	7,440	7,148	22,300	47	34	24	105	47,795
		รวม	23	30	40	33	35	55	216	17,108	16,117	15,557	48,782	13,035	12,507	11,843	37,385	51	38	27	116	86,499
		ห้อง	1	1	2	1	1	2	8	456	439	428	1,323	362	355	340	1,057	2	1	1	4	2,392

ตารางที่ 20 จำนวนนักเรียน แยกตามชั้น ประเภทโรงเรียน รายจังหวัด ปีการศึกษา 2567

จังหวัด	ประเภทโรงเรียน	ประถมศึกษา							มัธยมศึกษาตอนต้น				มัธยมศึกษาตอนปลาย				ประกาศนียบัตรวิชาชีพ				รวมทั้งสิ้น
		ป.1	ป.2	ป.3	ป.4	ป.5	ป.6	รวม	ม.1	ม.2	ม.3	รวม	ม.4	ม.5	ม.6	รวม	ปวช.1	ปวช.2	ปวช.3	รวม	
ชลบุรี	มัธยม	23	30	40	33	35	55	216	10,478	9,879	9,496	29,853	8,214	7,841	7,566	23,621	51	38	27	116	53,806
ระยอง	มัธยม	0	0	0	0	0	0	0	6,630	6,238	6,061	18,929	4,821	4,666	4,277	13,764	0	0	0	0	32,693
รวมทั้งสิ้น		23	30	40	33	35	55	216	17,108	16,117	15,557	48,782	13,035	12,507	11,843	37,385	51	38	27	116	86,499

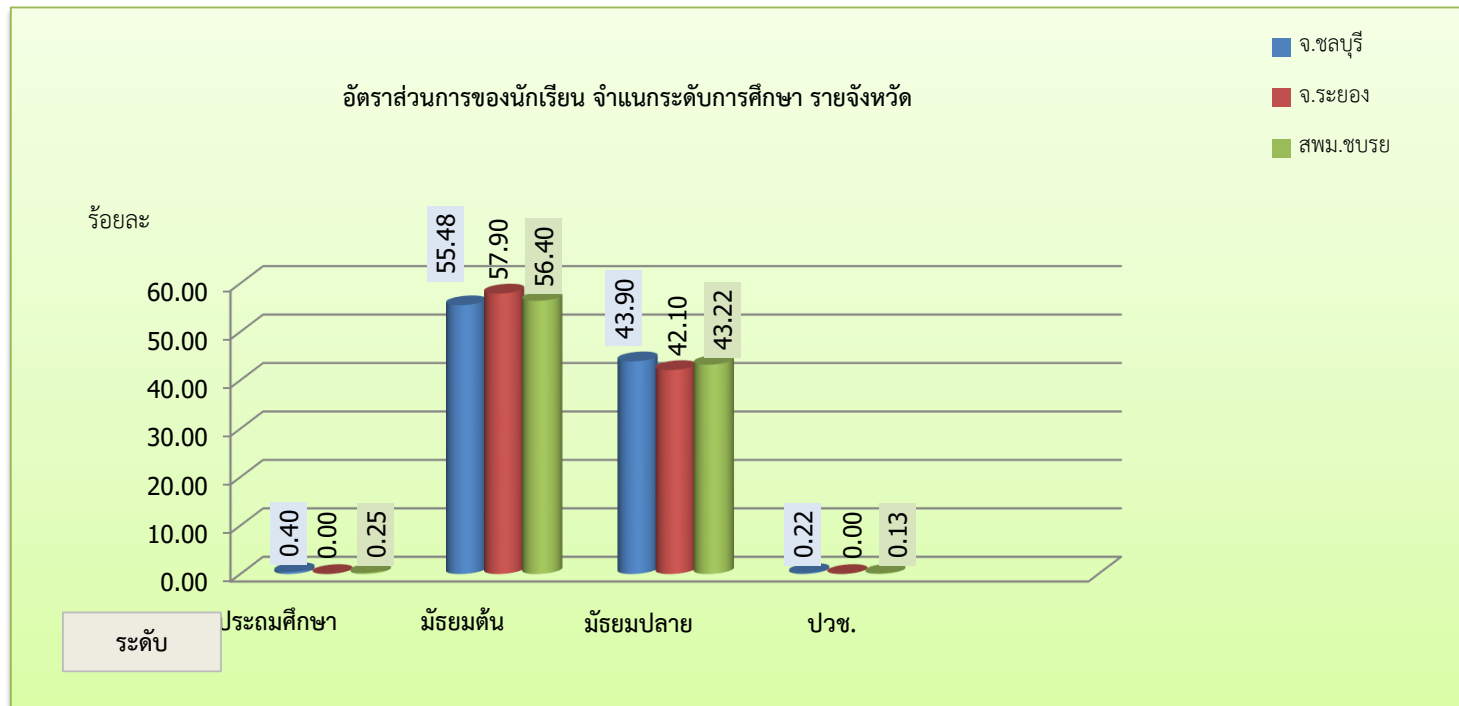

ตารางที่ 21 จำนวนโรงเรียน จำแนกขนาดตามจำนวนนักเรียน รายจังหวัด ปีการศึกษา 2567

จังหวัด	ประเภทโรงเรียน	ขนาดเล็ก	ขนาดกลาง	ขนาดใหญ่	ขนาดใหญ่พิเศษ	รวมทั้งสิ้น
		(1-499 คน)	(500-1,499 คน)	(1,500-2,499 คน)	(2,500 คนขึ้นไป)	
ชลบุรี	มัธยม	4	8	10	9	31
ระยอง	มัธยม	4	6	4	6	20
สพม.ชลบุรี		8	14	14	15	51

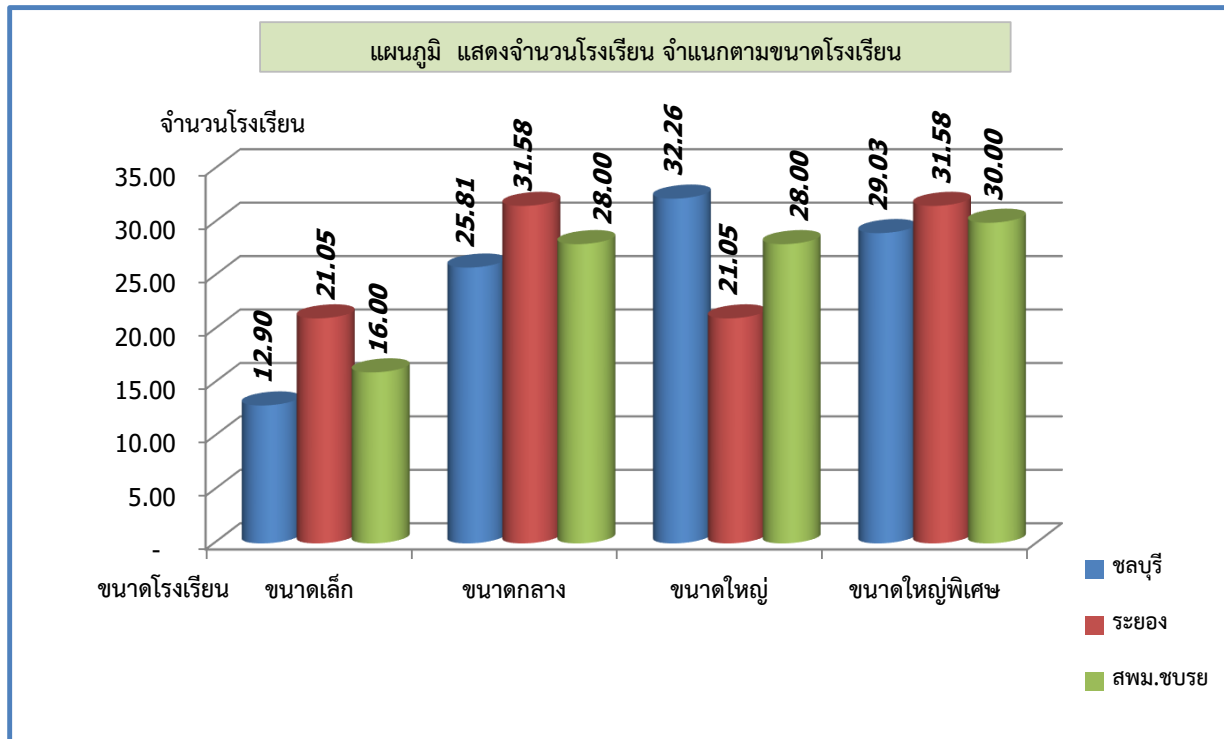

ตารางที่ 22 จำนวนนักเรียนพิการเรียนร่วม รายจังหวัด จำแนกตามประเภทและระดับชั้น ปีการศึกษา 2567

จังหวัด	ระดับชั้น	บกพร่อง ทางการ เห็น	บกพร่อง ทางการ ได้ยิน	บกพร่อง ทาง สติปัญญา	บกพร่องทาง ร่างกาย/ สุขภาพ	มีปัญหา ทางการ เรียนรู้	บกพร่อง ทางการ พูด/ภาษา	ออทิสติก	มีปัญหา ทาง พฤติกรรม/ อารมณ์	พิการซ้อน	อื่น ๆ	รวมทั้งสิ้น
ชลบุรี	ประถม											0
	ม.ต้น			2		16			1			19
	ม.ปลาย	1		8	6	34		2	1	1		53
	ปวช.											0
	รวม	1	0	10	6	50	0	2	2	1	0	72
ระยอง	ประถม											0
	ม.ต้น		1		1	4		1				7
	ม.ปลาย			1		10						11
	ปวช.											0
	รวม	0	1	1	1	14	0	1	0	0	0	18
สพม.ชลบุรี	ประถม	0	0	0	0	0	0	0	0	0	0	0
	ม.ต้น	0	1	2	1	20	0	1	1	0	0	26
	ม.ปลาย	1	0	9	6	44	0	2	1	1	0	64
	ปวช.	0	0	0	0	0	0	0	0	0	0	0
	รวม	1	1	11	7	64	0	3	2	1	0	90

ตารางที่ 23 สรุปจำนวนโรงเรียนและนักเรียนพิการเรียนร่วม รายจังหวัด ปีการศึกษา 2567

จังหวัด	จำนวนนักเรียน		จำนวนนักเรียนแยกชั้น					จำนวนนักเรียนพิการเรียนร่วม					คิดเป็นร้อยละของนร.ปกติ
	ทั้งหมด	พิการเรียนรวม	ประถมศึกษา	ม.ต้น	ม.ปลาย	ปวช.	รวม	ประถมศึกษา	ม.ต้น	ม.ปลาย	ปวช.	รวม	
ชลบุรี	53,806	72	216	29,853	23,621	116	53,806	0	19	53	0	72	0.13
ระยอง	32,693	18	0	18,929	13,764	0	32,693	0	7	11	0	18	0.06
รวม	86,499	90	216	48,782	37,385	116	86,499	0	26	64	0	90	0.10

แผนภูมิ แสดงอัตรานักเรียนพิการ จำแนกตามประเภท

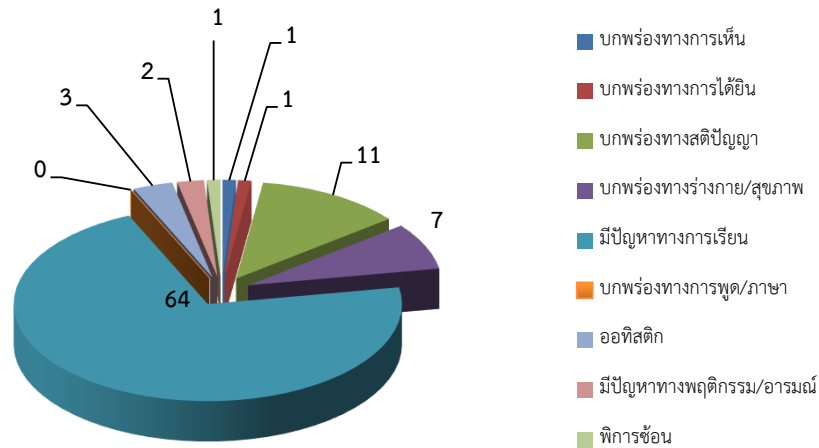

แผนภูมิ แสดงอัตรานักเรียนพิการเมื่อเทียบกับจำนวนนักเรียนแต่ละระดับชั้นเรียน

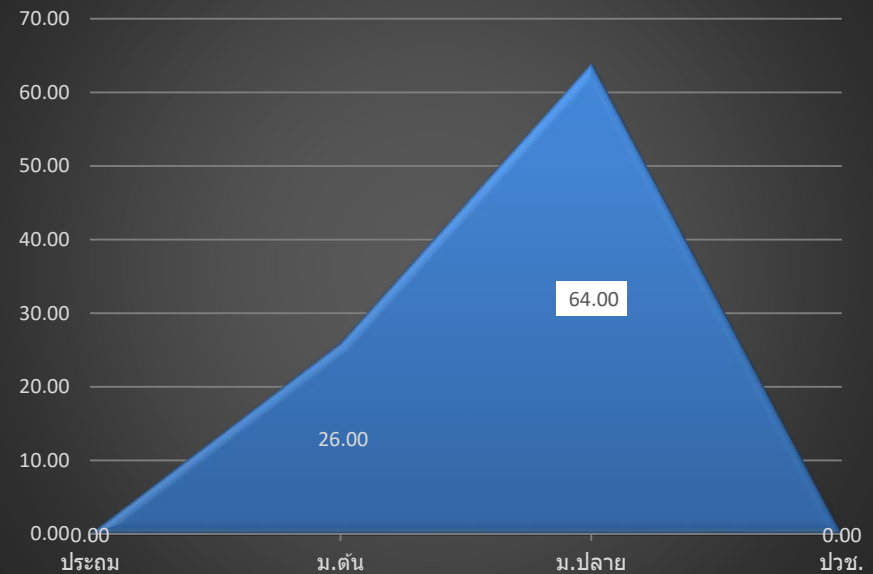

■ แผนภูมิ แสดงอัตรานักเรียนพิการเมื่อเทียบกับจำนวนนักเรียนแต่ละระดับชั้นเรียน อัตราการพิการ

ตารางที่ 24 จำนวนนักเรียนพิการเรียนร่วม แยกรายโรงเรียน ปีการศึกษา 2567

ลำดับ	โรงเรียน	ระดับชั้น	บกพร่อง ทางการ เห็น	บกพร่อง ทางการ ได้ยิน	บกพร่อง ทาง สติปัญญา	บกพร่องทาง ร่างกาย/ สุขภาพ	มีปัญหา ทางการ เรียนรู้	บกพร่อง ทางการ พูด/ภาษา	ออทิสติก	มีปัญหาทาง พฤติกรรม/ อารมณ์	พิการซ้อน	อื่น ๆ	รวมทั้งสิ้น
1	ชลราษฎรอำรุง	ประถม											0
		ม.ต้น											0
		ม.ปลาย				3							3
		ปวช.											0
		รวม	0	0	0	3	0	0	0	0	0	0	3
2	อ่างศิลาพิทยาคม	ประถม											0
		ม.ต้น			2								2
		ม.ปลาย											0
		ปวช.											0
		รวม	0	0	2	0	0	0	0	0	0	0	2
3	หนองรีมงคลสุขสวัสดิ์	ประถม											0
		ม.ต้น					1						1
		ม.ปลาย											0
		ปวช.											0
		รวม	0	0	0	0	1	0	0	0	0	0	1
4	คลองกiewวิทยาลัย	ประถม											0
		ม.ต้น											0
		ม.ปลาย					4						4
		ปวช.											0
		รวม	0	0	0	0	4	0	0	0	0	0	4
5	หนองใหญ่ศิริรวิวาทวิทยา	ประถม											0
		ม.ต้น											0
		ม.ปลาย	1		1	1	5			1			9
		ปวช.											0
		รวม	1	0	1	1	5	0	0	1	0	0	9

ลำดับ	โรงเรียน	ระดับชั้น	บกพร่อง ทางการ เห็น	บกพร่อง ทางการ ได้ยิน	บกพร่อง ทาง สติปัญญา	บกพร่องทาง ร่างกาย/ สุขภาพ	มีปัญหา ทางการ เรียนรู้	บกพร่อง ทางการ พูด/ภาษา	ออทิสติก	มีปัญหาทาง พฤติกรรม/ อารมณ์	พิการซ้อน	อื่น ๆ	รวมทั้งสิ้น
6	พานทองสหภาพชนูปถัมภ์	ประถม											0
		ม.ต้น					4						4
		ม.ปลาย					10						10
		ปวช.											0
		รวม	0	0	0	0	14	0	0	0	0	0	14
7	พานทอง	ประถม											0
		ม.ต้น					7			1			8
		ม.ปลาย			6	1	14		2				23
		ปวช.											0
		รวม	0	0	6	1	21	0	2	1	0	0	31
8	บ่อทองวงษ์จันทร์วิทยา	ประถม											0
		ม.ต้น					1						1
		ม.ปลาย											0
		ปวช.											0
		รวม	0	0	0	0	1	0	0	0	0	0	1
9	เกาะโพธิ์ไถ่ยามวิทยา	ประถม											0
		ม.ต้น											0
		ม.ปลาย									1		1
		ปวช.											0
		รวม	0	0	0	0	0	0	0	0	1	0	1
10	เกาะจันทร์พิทยาคาร	ประถม											0
		ม.ต้น					1						1
		ม.ปลาย			1		1						2
		ปวช.											0
		รวม	0	0	1	0	2	0	0	0	0	0	3

ลำดับ	โรงเรียน	ระดับชั้น	บกพร่อง ทางการ เห็น	บกพร่อง ทางการ ได้ยิน	บกพร่อง ทาง สติปัญญา	บกพร่องทาง ร่างกาย/ สุขภาพ	มีปัญหา ทางการ เรียนรู้	บกพร่อง ทางการ พูด/ภาษา	ออทิสติก	มีปัญหาทาง พฤติกรรม/ อารมณ์	พิการซ้อน	อื่น ๆ	รวมทั้งสิ้น	
11	บึงศรีราชาพิทยาคม	ประถม											0	
		ม.ต้น					1						1	
		ม.ปลาย												0
		ปวช.												0
		รวม	0	0	0	0	1	0	0	0	0	0	0	1
12	สิงห์สมุทร	ประถม											0	
		ม.ต้น					1						1	
		ม.ปลาย												0
		ปวช.												0
		รวม	0	0	0	0	1	0	0	0	0	0	0	1
13	โพธิ์สัมพันธ์พิทยาคาร	ประถม											0	
		ม.ต้น											0	
		ม.ปลาย				1							1	
		ปวช.											0	
		รวม	0	0	0	1	0	0	0	0	0	0	0	1
จังหวัดชลบุรี		ประถม	0	0	0	0	0	0	0	0	0	0	0	
		ม.ต้น	0	0	2	0	16	0	0	0	1	0	0	19
		ม.ปลาย	1	0	8	6	34	0	2	1	1	0	0	53
		ปวช.	0	0	0	0	0	0	0	0	0	0	0	0
		รวม	1	0	10	6	50	0	2	2	1	0	0	72
14	บ้านฉางกาญจนกุลวิทยา	ประถม											0	
		ม.ต้น											0	
		ม.ปลาย			1		5						6	
		ปวช.											0	
		รวม	0	0	1	0	5	0	0	0	0	0	0	6

ลำดับ	โรงเรียน	ระดับชั้น	บกพร่อง ทางการ เห็น	บกพร่อง ทางการ ได้ยิน	บกพร่อง ทาง สติปัญญา	บกพร่องทาง ร่างกาย/ สุขภาพ	มีปัญหา ทางการ เรียนรู้	บกพร่อง ทางการ พูด/ภาษา	ออทิสติก	มีปัญหาทาง พฤติกรรม/ อารมณ์	พิการซ้อน	อื่น ๆ	รวมทั้งสิ้น
15	ระยองวิทยาคมปากน้ำ	ประถม											0
		ม.ต้น							1				1
		ม.ปลาย					1						1
		ปวช.											0
		รวม	0	0	0	0	1	0	1	0	0	0	2
16	เฉลิมพระเกียรติสมเด็จพระศรีนครินทร์ ระยอง	ประถม											0
		ม.ต้น		1			2						3
		ม.ปลาย											0
		ปวช.											0
		รวม	0	1	0	0	2	0	0	0	0	0	3
17	บ้านค่าย	ประถม											0
		ม.ต้น					1						1
		ม.ปลาย											0
		ปวช.											0
		รวม	0	0	0	0	1	0	0	0	0	0	1
18	ปลวกแดงพิทยาคม	ประถม											0
		ม.ต้น					1						1
		ม.ปลาย											0
		ปวช.											0
		รวม	0	0	0	0	1	0	0	0	0	0	1
19	เขาชะเมาวิทยา	ประถม											0
		ม.ต้น					1						1
		ม.ปลาย											0
		ปวช.											0
		รวม	0	0	0	1	0	0	0	0	0	0	1

ลำดับ	โรงเรียน	ระดับชั้น	บกพร่อง ทางการ เห็น	บกพร่อง ทางการ ได้ยิน	บกพร่อง ทาง สติปัญญา	บกพร่องทาง ร่างกาย/ สุขภาพ	มีปัญหา ทางการ เรียนรู้	บกพร่อง ทางการ พูด/ภาษา	ออทิสติก	มีปัญหาทาง พฤติกรรม/ อารมณ์	พิการซ้อน	อื่น ๆ	รวมทั้งสิ้น
20	ห้วยยางศึกษา	ประถม											0
		ม.ต้น											0
		ม.ปลาย					4						4
		ปวช.											0
		รวม	0	0	0	0	4	0	0	0	0	0	4
จังหวัดระยอง		ประถม	0	0	0	0	0	0	0	0	0	0	0
		ม.ต้น	0	1	0	1	4	0	1	0	0	0	7
		ม.ปลาย	0	0	1	0	10	0	0	0	0	0	11
		ปวช.	0	0	0	0	0	0	0	0	0	0	0
		รวม	0	1	1	1	14	0	1	0	0	0	18
รวมทั้งสิ้น		ประถม	0	0	0	0	0	0	0	0	0	0	0
		ม.ต้น	0	1	2	1	20	0	1	1	0	0	26
		ม.ปลาย	1	0	9	6	44	0	2	1	1	0	64
		ปวช.	0	0	0	0	0	0	0	0	0	0	0
		รวม	1	1	11	7	64	0	3	2	1	0	90

ตารางที่ 25 จำนวนนักเรียนด้อยโอกาส จำแนกตามประเภท เพศ รายจังหวัด ปีการศึกษา 2567

ที่	จังหวัด	เพศ	ถูกบังคับให้ขายแรงงาน	ที่อยู่ในธุรกิจบริการทางเพศ	ถูกทอดทิ้ง	เด็กในสถานพินิจและคุ้มครองเด็กและเยาวชน	เร่รอน	ได้รับผลกระทบจากเอตส์	ชนกลุ่มน้อย	ถูกทำร้ายทารุณ	ยากจน	มีปัญหาเกี่ยวกับยาเสพติด	กำพร้า	ทำงานรับผิดชอบตนเองและครอบครัว	มีความด้อยมากกว่า 1 รายการ	รวมทั้งสิ้น
1	ชลบุรี	ชาย			3				3		2,020		11	17	12	2,066
		หญิง			3						2,380		6	16	8	2,413
		รวม	0	0	6	0	0	0	3	0	4,400	0	17	33	20	4,479
2	ระยอง	ชาย			2		1	1	1		2,113		16	4	7	2,145
		หญิง			1		1				2,502		18	7	10	2,539
		รวม	0	0	3	0	2	1	1	0	4,615	0	34	11	17	4,684
สพม.ชบรย		ชาย	0	0	5	0	1	1	4	0	4,133	0	27	21	19	4,211
		หญิง	0	0	4	0	1	0	0	0	4,882	0	24	23	18	4,952
		รวม	0	0	9	0	2	1	4	0	9,015	0	51	44	37	9,163
คิดเป็นร้อยละ			0.00	0.00	0.01	0.00	0.00	0.00	0.00	0.00	10.42	0.00	0.06	0.05	0.04	10.59

หมายเหตุ นักเรียนด้อยโอกาส ร้อยละ 10.59 ของนักเรียนทั้งหมด (86,499 คน)

ร้อยละนักเรียนด้อยโอกาสแต่ละประเภทของนักเรียนด้อยโอกาสทั้งหมด

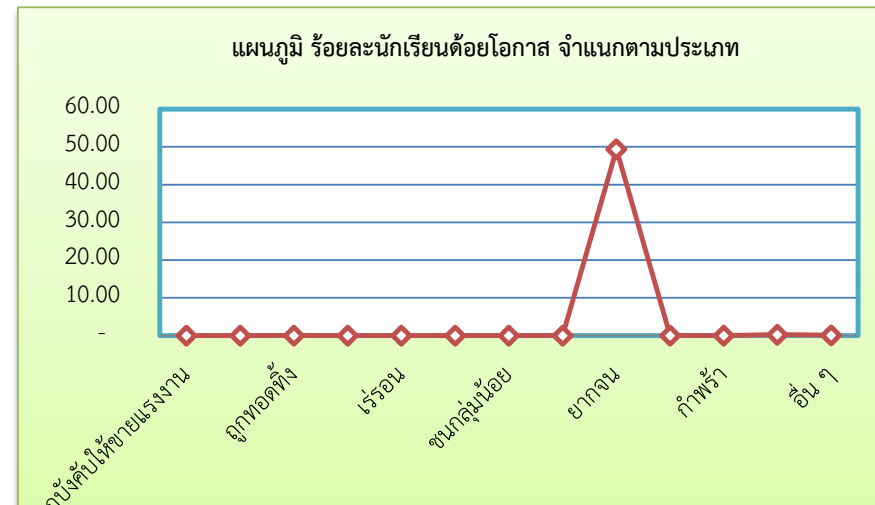
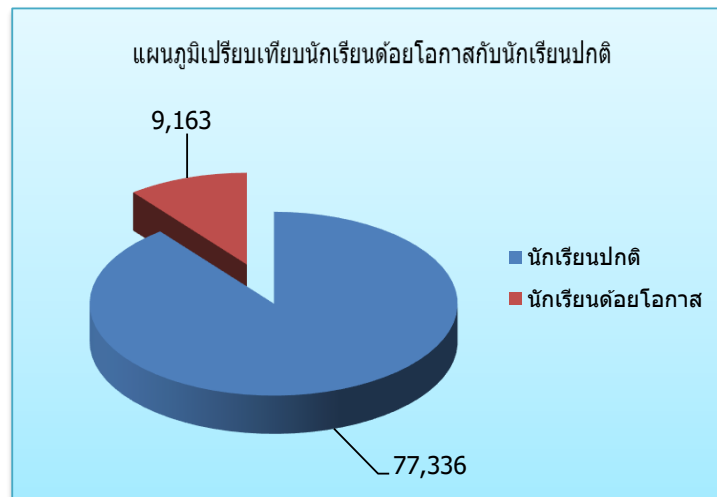

ที่	โรงเรียน	เพศ	ถูกบังคับให้ขายแรงงาน	ที่อยู่ในธุรกิจบริการทางเพศ	ถูกทอดทิ้ง	เด็กในสถานพินิจและคุ้มครองเด็กและเยาวชน	เร่ร่อน	ได้รับผลกระทบจากเอตส์	ชนกลุ่มน้อย	ถูกทำร้ายทารุณ	ยากจน	มีปัญหาเกี่ยวกับยาเสพติด	อื่นๆ	กำพร้า	ทำงานรับผิดชอบตนเองและครอบครัว	มากกว่า 1 ประเภท	อายุ นอกเกณฑ์	รวมทั้งสิ้น	
16	ทุ่งเหียงพิทยาคม	ชาย	0	0	0	0	0	0	2	0	60	0	0	0	0	0	0	62	
		หญิง	0	0	0	0	0	0	0	0	79	0	0	0	0	0	1	0	80
		รวม	0	0	0	0	0	0	0	2	0	139	0	0	0	0	1	0	142
17	เทพศิรินทร์ ชลบุรี (อุทกฯ อุปลัมภ์)	ชาย	0	0	0	0	0	0	0	0	56	0	0	0	0	0	0	56	
		หญิง	0	0	0	0	0	0	0	0	0	37	0	0	0	0	0	0	37
		รวม	0	0	0	0	0	0	0	0	0	93	0	0	0	0	0	0	93
18	บ่อทองวงษ์จันทร์วิทยา	ชาย	0	0	0	0	0	0	0	0	156	0	0	0	0	0	0	156	
		หญิง	0	0	0	0	0	0	0	0	0	256	0	0	0	0	0	0	256
		รวม	0	0	0	0	0	0	0	0	0	412	0	0	0	0	0	0	412
19	เกาะโพธิ์ถั้วงามวิทยา	ชาย	0	0	0	0	0	0	0	0	75	0	0	0	0	0	0	75	
		หญิง	0	0	0	0	0	0	0	0	0	78	0	0	0	0	0	0	78
		รวม	0	0	0	0	0	0	0	0	0	153	0	0	0	0	0	0	153
20	เกาะจันทร์พิทยาคาร	ชาย	0	0	0	0	0	0	0	0	36	0	0	0	0	0	0	36	
		หญิง	0	0	0	0	0	0	0	0	0	27	0	0	0	0	0	0	27
		รวม	0	0	0	0	0	0	0	0	0	63	0	0	0	0	0	0	63
21	บางละมุง	ชาย	0	0	2	0	0	0	0	0	60	0	0	0	0	1	0	63	
		หญิง	0	0	2	0	0	0	0	0	0	83	0	0	0	0	1	0	86
		รวม	0	0	4	0	0	0	0	0	0	143	0	0	0	0	2	0	149
22	โพธิ์สัมพันธ์พิทยาคาร	ชาย	0	0	0	0	0	0	0	0	29	0	0	0	0	0	0	29	
		หญิง	0	0	0	0	0	0	0	0	0	76	0	0	0	0	0	0	76
		รวม	0	0	0	0	0	0	0	0	0	105	0	0	0	0	0	0	105
23	ผินแจ่มวิชาสอน	ชาย	0	0	0	0	0	0	0	0	90	0	0	0	0	0	0	90	
		หญิง	0	0	0	0	0	0	0	0	0	98	0	0	0	0	0	0	98
		รวม	0	0	0	0	0	0	0	0	0	188	0	0	0	0	0	0	188

ที่	โรงเรียน	เพศ	ถูกบังคับให้ขายแรงงาน	ที่อยู่ในธุรกิจบริการทางเพศ	ถูกทอดทิ้ง	เด็กในสถานพินิจและคุ้มครองเด็กและเยาวชน	เร่ร่อน	ได้รับผลกระทบจากเอตส์	ชนกลุ่มน้อย	ถูกทำร้ายทารุณ	ยากจน	มีปัญหาเกี่ยวกับยาเสพติด	อื่นๆ	กำพร้า	ทำงานรับผิดชอบตนเองและครอบครัว	มากกว่า 1 ประเภท	อายุ นอกเกณฑ์	รวมทั้งสิ้น
47	ชำนาญสามัคคีวิทยา	ชาย	0	0	0	0	0	0	0	0	138	0	0	0	2	0	0	140
		หญิง	0	0	0	0	0	0	0	0	168	0	0	3	1	3	0	175
		รวม	0	0	0	0	0	0	0	0	306	0	0	3	3	3	0	315
48	ซำซ้อพิทยาคม	ชาย	0	0	0	0	0	0	0	0	71	0	0	0	0	0	0	71
		หญิง	0	0	0	0	0	0	0	0	85	0	0	0	0	0	0	85
		รวม	0	0	0	0	0	0	0	0	156	0	0	0	0	0	0	156
49	สุนทรภู่พิทยา	ชาย	0	0	0	0	0	0	0	0	68	0	0	0	0	0	0	68
		หญิง	0	0	0	0	0	0	0	0	81	0	0	0	0	2	0	83
		รวม	0	0	0	0	0	0	0	0	149	0	0	0	0	2	0	151
50	ห้วยยางศึกษา	ชาย	0	0	0	0	0	0	0	0	87	0	0	0	0	0	0	87
		หญิง	0	0	0	0	0	0	0	0	74	0	0	0	0	0	0	74
		รวม	0	0	0	0	0	0	0	0	161	0	0	0	0	0	0	161
51	มกุฎเมืองราชวิทยาลัย	ชาย	0	0	0	0	0	0	0	0	0	0	0	0	0	0	0	0
		หญิง	0	0	0	0	0	0	0	0	0	0	0	0	0	0	0	0
		รวม	0	0	0	0	0	0	0	0	0	0	0	0	0	0	0	0
จังหวัดระยอง	ชาย	0	0	2	0	1	1	1	0	2,113	0	0	16	4	7	0	2,145	
	หญิง	0	0	1	0	1	0	0	0	2,502	0	0	18	7	10	0	2,539	
	รวม	0	0	3	0	2	1	1	0	4,615	0	0	34	11	17	0	4,684	
สพม.ชลบุรี	ชาย	0	0	5	0	1	1	4	0	4,133	0	0	27	21	19	0	4,211	
	หญิง	0	0	4	0	1	0	0	0	4,882	0	0	24	23	18	0	4,952	
	รวม	0	0	9	0	2	1	4	0	9,015	0	0	51	44	37	0	9,163	

ตารางที่ 27 จำนวนนักเรียนที่ขาดแคลนเครื่องแบบนักเรียน เครื่องเขียน แบบเรียนและอาหารกลางวัน จำแนกตามชั้นเรียน ปีการศึกษา 2567

ลำดับ	โรงเรียน	ขาดแคลน	ประถมศึกษา							มัธยมศึกษา									รวมทั้งสิ้น		
			ป.1	ป.2	ป.3	ป.4	ป.5	ป.6	รวม	ม.1	ม.2	ม.3	ม.4	ม.5	ม.6	ปวช.1	ปวช.2	ปวช.3		รวม	
1	ชลบุรี "สุขบท"	เครื่องแบบ ชาย							0	6	20	7	2	0	1					36	36
		เครื่องแบบ หญิง							0	10	24	2	2	0	4					42	42
		รวม	0	0	0	0	0	0	0	16	44	9	4	0	5	0	0	0		78	78
		เครื่องเขียน							0	17	40	7	3	0	3					70	70
		หนังสือแบบเรียน							0	16	36	5	4	0	4					65	65
		อาหารกลางวัน							0	13	26	7	4	1	5					56	56
		ขาด > 3 รายการ							0	14	35	3	3	0	4					59	59
2	ชลราษฎร์อำรุง	เครื่องแบบ ชาย							0	6	4	7	2	1	2					22	22
		เครื่องแบบ หญิง							0	0	0	0	1	1	0					2	2
		รวม	0	0	0	0	0	0	0	6	4	7	3	2	2	0	0	0		24	24
		เครื่องเขียน							0	5	2	5	4	2	4					22	22
		หนังสือแบบเรียน							0	4	2	4	3	1	1					15	15
		อาหารกลางวัน							0	4	2	4	3	1	1					15	15
		ขาด > 3 รายการ							0	4	2	4	3	1	1					15	15
3	ชลกันยานุกูล	เครื่องแบบ ชาย							0	0	0	0	1	0	0					1	1
		เครื่องแบบ หญิง							0	3	1	0	0	0	0					4	4
		รวม	0	0	0	0	0	0	0	3	1	0	1	0	0	0	0	0		5	5
		เครื่องเขียน							0	3	1	0	2	0	0					6	6
		หนังสือแบบเรียน							0	3	1	0	2	0	0					6	6
		อาหารกลางวัน							0	4	1	0	1	0	0					6	6
		ขาด > 3 รายการ							0	3	1	0	1	0	0					5	5

ลำดับ	โรงเรียน	ขาดแคลน	ประถมศึกษา							มัธยมศึกษา									รวมทั้งสิ้น	
			ป.1	ป.2	ป.3	ป.4	ป.5	ป.6	รวม	ม.1	ม.2	ม.3	ม.4	ม.5	ม.6	ปวช.1	ปวช.2	ปวช.3		รวม
4	แสนสุข	เครื่องแบบ ชาย							0	18	27	21	6	10	4				86	86
		เครื่องแบบ หญิง							0	27	23	17	10	18	18				113	113
		รวม	0	0	0	0	0	0	0	45	50	38	16	28	22	0	0	0	199	199
		เครื่องเขียน							0	38	39	37	15	29	29				187	187
		หนังสือแบบเรียน							0	35	41	40	13	24	11				164	164
		อาหารกลางวัน							0	34	41	36	29	29	15				184	184
		ขาด > 3 รายการ							0	34	25	21	13	21	11				125	125
5	บ้านสวน(จั่นอนุสรณ์)	เครื่องแบบ ชาย							0	18	9	12	2	4	5				50	50
		เครื่องแบบ หญิง							0	13	16	20	8	7	11				75	75
		รวม	0	0	0	0	0	0	0	31	25	32	10	11	16	0	0	0	125	125
		เครื่องเขียน							0	31	22	37	9	11	17				127	127
		หนังสือแบบเรียน							0	18	19	27	6	9	11				90	90
		อาหารกลางวัน							0	20	18	26	4	12	10				90	90
		ขาด > 3 รายการ							0	18	19	27	6	10	12				92	92
6	อ่างศิลาพิทยาคม	เครื่องแบบ ชาย							0	23	30	45	11	11	10				130	130
		เครื่องแบบ หญิง							0	30	34	50	19	17	17				167	167
		รวม	0	0	0	0	0	0	0	53	64	95	30	28	27	0	0	0	297	297
		เครื่องเขียน							0	45	57	103	30	22	28				285	285
		หนังสือแบบเรียน							0	46	55	74	30	23	27				255	255
		อาหารกลางวัน							0	43	55	71	30	19	24				242	242
		ขาด > 3 รายการ							0	44	54	64	30	20	22				234	234

ลำดับ	โรงเรียน	ขาดแคลน	ประถมศึกษา							มัธยมศึกษา									รวมทั้งสิ้น	
			ป.1	ป.2	ป.3	ป.4	ป.5	ป.6	รวม	ม.1	ม.2	ม.3	ม.4	ม.5	ม.6	ปวช.1	ปวช.2	ปวช.3		รวม
7	หนองรีมงคลสุขสวัสดิ์	เครื่องแบบ ชาย							0	14	44	12	8	3	6				87	87
		เครื่องแบบ หญิง							0	16	36	9	7	9	7				84	84
		รวม	0	0	0	0	0	0	0	30	80	21	15	12	13	0	0	0	171	171
		เครื่องเขียน							0	27	80	22	16	12	13				170	170
		หนังสือแบบเรียน							0	22	79	20	16	11	13				161	161
		อาหารกลางวัน							0	25	78	20	15	9	3				150	150
		ขาด > 3 รายการ							0	24	79	20	15	11	13				162	162
8	บ้านบึง"อุตสาหกรรมนุเคราะห์"	เครื่องแบบ ชาย							0	6	10	1	2	0	3				22	22
		เครื่องแบบ หญิง							0	9	11	2	9	0	7				38	38
		รวม	0	0	0	0	0	0	0	15	21	3	11	0	10	0	0	0	60	60
		เครื่องเขียน							0	15	25	1	12	1	10				64	64
		หนังสือแบบเรียน							0	19	17	2	9	0	10				57	57
		อาหารกลางวัน							0	8	17	0	9	0	10				44	44
		ขาด > 3 รายการ							0	11	17	0	9	0	10				47	47
9	บ้านบึง"มณูวิทยาคาร"	เครื่องแบบ ชาย							0	21	8	19	8	10	9				75	75
		เครื่องแบบ หญิง							0	7	17	12	17	9	15				77	77
		รวม	0	0	0	0	0	0	0	28	25	31	25	19	24	0	0	0	152	152
		เครื่องเขียน							0	27	24	31	23	16	26				147	147
		หนังสือแบบเรียน							0	24	21	29	22	15	26				137	137
		อาหารกลางวัน							0	21	22	24	19	15	23				124	124
		ขาด > 3 รายการ							0	23	23	28	20	14	24				132	132

ลำดับ	โรงเรียน	ขาดแคลน	ประถมศึกษา							มัธยมศึกษา									รวมทั้งสิ้น	
			ป.1	ป.2	ป.3	ป.4	ป.5	ป.6	รวม	ม.1	ม.2	ม.3	ม.4	ม.5	ม.6	ปวช.1	ปวช.2	ปวช.3		รวม
10	วิทยาศาสตร์จุฬารามราชวิทยาลัย ชลบุรี	เครื่องแบบ ชาย							0	0	0	0	0	0	0				0	0
		เครื่องแบบ หญิง							0	0	0	0	0	0	0				0	0
		รวม	0	0	0	0	0	0	0	0	0	0	0	0	0	0	0	0	0	0
		เครื่องเขียน							0	0	0	0	0	0	0				0	0
		หนังสือแบบเรียน							0	0	0	0	0	0	0				0	0
		อาหารกลางวัน							0	0	0	0	0	0	0				0	0
		ขาด > 3 รายการ							0	0	0	0	0	0	0				0	0
11	คลองแก้วยั้งวิทยา	เครื่องแบบ ชาย							0	13	21	21	9	7	8				79	79
		เครื่องแบบ หญิง							0	24	16	27	4	8	23				102	102
		รวม	0	0	0	0	0	0	0	37	37	48	13	15	31	0	0	0	181	181
		เครื่องเขียน							0	11	22	38	12	16	19				118	118
		หนังสือแบบเรียน							0	7	5	37	12	17	16				94	94
		อาหารกลางวัน							0	18	18	27	13	14	32				122	122
		ขาด > 3 รายการ							0	7	14	32	12	14	17				96	96
12	หนองใหญ่ศิริรวิวาทวิทยา	เครื่องแบบ ชาย							0	23	41	53	46	22	35				220	220
		เครื่องแบบ หญิง							0	27	36	63	41	27	29				223	223
		รวม	0	0	0	0	0	0	0	50	77	116	87	49	64	0	0	0	443	443
		เครื่องเขียน							0	52	80	119	88	52	64				455	455
		หนังสือแบบเรียน							0	50	78	120	85	51	66				450	450
		อาหารกลางวัน							0	49	76	117	77	50	66				435	435
		ขาด > 3 รายการ							0	48	75	116	85	48	65				437	437

ลำดับ	โรงเรียน	ขาดแคลน	ประถมศึกษา							มัธยมศึกษา									รวมทั้งสิ้น		
			ป.1	ป.2	ป.3	ป.4	ป.5	ป.6	รวม	ม.1	ม.2	ม.3	ม.4	ม.5	ม.6	ปวช.1	ปวช.2	ปวช.3		รวม	
13	พานทองสหภาพชนูปถัมภ์	เครื่องแบบ ชาย							0	33	44	51	14	7	1					150	150
		เครื่องแบบ หญิง							0	39	65	44	33	11	7					199	199
		รวม	0	0	0	0	0	0	0	72	109	95	47	18	8	0	0	0		349	349
		เครื่องเขียน							0	73	107	96	50	17	12					355	355
		หนังสือแบบเรียน							0	69	107	94	49	18	7					344	344
		อาหารกลางวัน							0	65	107	95	46	14	5					332	332
		ขาด > 3 รายการ							0	68	107	95	47	13	4					334	334
14	พานทอง	เครื่องแบบ ชาย							0	15	22	0	3	8	6					54	54
		เครื่องแบบ หญิง							0	19	30	0	6	20	18					93	93
		รวม	0	0	0	0	0	0	0	34	52	0	9	28	24	0	0	0		147	147
		เครื่องเขียน							0	32	52	0	9	28	24					145	145
		หนังสือแบบเรียน							0	31	51	0	9	28	24					143	143
		อาหารกลางวัน							0	31	52	1	9	28	24					145	145
		ขาด > 3 รายการ							0	31	52	0	9	28	24					144	144
15	พนัสพิทยาคาร	เครื่องแบบ ชาย							0	3	7	8	10	0	0					28	28
		เครื่องแบบ หญิง							0	11	14	21	12	2	4					64	64
		รวม	0	0	0	0	0	0	0	14	21	29	22	2	4	0	0	0		92	92
		เครื่องเขียน							0	14	15	26	21	2	3					81	81
		หนังสือแบบเรียน							0	14	15	24	17	2	3					75	75
		อาหารกลางวัน							0	12	13	17	18	2	5					67	67
		ขาด > 3 รายการ							0	13	14	24	17	2	3					73	73

ลำดับ	โรงเรียน	ขาดแคลน	ประถมศึกษา							มัธยมศึกษา									รวมทั้งสิ้น	
			ป.1	ป.2	ป.3	ป.4	ป.5	ป.6	รวม	ม.1	ม.2	ม.3	ม.4	ม.5	ม.6	ปวช.1	ปวช.2	ปวช.3		รวม
16	ทุ่งเหียงพิทยาคม	เครื่องแบบ ชาย							0	25	16	25	12	12	8				98	98
		เครื่องแบบ หญิง							0	25	31	24	12	14	10				116	116
		รวม	0	0	0	0	0	0	0	50	47	49	24	26	18	0	0	0	214	214
		เครื่องเขียน							0	49	46	43	23	26	17				204	204
		หนังสือแบบเรียน							0	50	46	42	23	24	16				201	201
		อาหารกลางวัน							0	50	45	40	24	23	18				200	200
		ขาด > 3 รายการ							0	50	45	41	23	24	18				201	201
17	เทพศิรินทร์ ชลบุรี (อุทกา อุปลัมภ์)	เครื่องแบบ ชาย							0	7	8	14	11	5	4				49	49
		เครื่องแบบ หญิง							0	4	6	10	4	3	1				28	28
		รวม	0	0	0	0	0	0	0	11	14	24	15	8	5	0	0	0	77	77
		เครื่องเขียน							0	11	14	24	15	7	7				78	78
		หนังสือแบบเรียน							0	9	14	25	12	8	5				73	73
		อาหารกลางวัน							0	7	13	25	16	8	6				75	75
		ขาด > 3 รายการ							0	9	14	24	14	8	5				74	74
18	บ่อทองวงษ์จันทร์วิทยา	เครื่องแบบ ชาย							0	36	35	16	18	10	17	1	2	0	135	135
		เครื่องแบบ หญิง							0	38	53	17	27	16	40	18	13	1	223	223
		รวม	0	0	0	0	0	0	0	74	88	33	45	26	57	19	15	1	358	358
		เครื่องเขียน							0	61	63	31	44	26	65	18	13	1	322	322
		หนังสือแบบเรียน							0	56	49	32	42	27	49	17	11	1	284	284
		อาหารกลางวัน							0	55	51	29	47	26	75	16	12	1	312	312
		ขาด > 3 รายการ							0	56	54	30	40	22	45	14	11	1	273	273

ลำดับ	โรงเรียน	ขาดแคลน	ประถมศึกษา							มัธยมศึกษา									รวมทั้งสิ้น	
			ป.1	ป.2	ป.3	ป.4	ป.5	ป.6	รวม	ม.1	ม.2	ม.3	ม.4	ม.5	ม.6	ปวช.1	ปวช.2	ปวช.3		รวม
19	เกาะโพธิ์ไวกงามวิทยา	เครื่องแบบ ชาย							0	31	26	20	11	2	3				93	93
		เครื่องแบบ หญิง							0	26	21	30	15	1	6				99	99
		รวม	0	0	0	0	0	0	0	57	47	50	26	3	9	0	0	0	192	192
		เครื่องเขียน							0	59	47	51	22	2	8				189	189
		หนังสือแบบเรียน							0	56	46	50	21	2	7				182	182
		อาหารกลางวัน							0	53	47	48	17	2	8				175	175
		ขาด > 3 รายการ							0	57	47	49	18	2	7				180	180
20	เกาะจันทร์พิทยาคาร	เครื่องแบบ ชาย							0	14	4	4	0	0	0				22	22
		เครื่องแบบ หญิง							0	10	5	1	0	0	0				16	16
		รวม	0	0	0	0	0	0	0	24	9	5	0	0	0	0	0	0	38	38
		เครื่องเขียน							0	21	6	4	0	0	0				31	31
		หนังสือแบบเรียน							0	17	5	2	0	0	0				24	24
		อาหารกลางวัน							0	12	7	0	0	0	0				19	19
		ขาด > 3 รายการ							0	17	4	2	0	0	0				23	23
21	บางละมุง	เครื่องแบบ ชาย							0	6	12	6	5	8	4				41	41
		เครื่องแบบ หญิง							0	6	15	23	11	20	13				88	88
		รวม	0	0	0	0	0	0	0	12	27	29	16	28	17	0	0	0	129	129
		เครื่องเขียน							0	10	26	29	15	27	19				126	126
		หนังสือแบบเรียน							0	11	25	27	15	26	17				121	121
		อาหารกลางวัน							0	11	24	29	15	26	16				121	121
		ขาด > 3 รายการ							0	10	24	27	15	26	17				119	119

ลำดับ	โรงเรียน	ขาดแคลน	ประถมศึกษา							มัธยมศึกษา									รวมทั้งสิ้น	
			ป.1	ป.2	ป.3	ป.4	ป.5	ป.6	รวม	ม.1	ม.2	ม.3	ม.4	ม.5	ม.6	ปวช.1	ปวช.2	ปวช.3		รวม
22	โพธิ์สัมพันธ์พิทยาคาร	เครื่องแบบ ชาย							0	10	13	7	8	8	2				48	48
		เครื่องแบบ หญิง							0	16	10	7	20	22	17				92	92
		รวม	0	0	0	0	0	0	0	26	23	14	28	30	19	0	0	0	140	140
		เครื่องเขียน							0	24	24	15	31	31	18				143	143
		หนังสือแบบเรียน							0	23	25	14	31	29	18				140	140
		อาหารกลางวัน							0	22	24	15	24	30	18				133	133
		ขาด > 3 รายการ							0	22	24	14	26	29	18				133	133
23	ผินแจ่มวิชาสอน	เครื่องแบบ ชาย							0	0	1	0	0	0	0				1	1
		เครื่องแบบ หญิง							0	0	3	2	0	0	1				6	6
		รวม	0	0	0	0	0	0	0	0	4	2	0	0	1	0	0	0	7	7
		เครื่องเขียน							0	0	4	3	0	0	1				8	8
		หนังสือแบบเรียน							0	0	4	3	0	0	1				8	8
		อาหารกลางวัน							0	0	4	2	0	0	1				7	7
		ขาด > 3 รายการ							0	0	4	2	0	0	1				7	7
24	ศรีราชา	เครื่องแบบ ชาย							0	0	0	0	1	0	0				1	1
		เครื่องแบบ หญิง							0	2	0	0	2	0	2				6	6
		รวม	0	0	0	0	0	0	0	2	0	0	3	0	2	0	0	0	7	7
		เครื่องเขียน							0	3	0	0	2	0	1				6	6
		หนังสือแบบเรียน							0	2	0	0	5	1	0				8	8
		อาหารกลางวัน							0	2	0	0	4	0	2				8	8
		ขาด > 3 รายการ							0	2	0	0	1	0	1				4	4

ลำดับ	โรงเรียน	ขาดแคลน	ประถมศึกษา							มัธยมศึกษา									รวมทั้งสิ้น	
			ป.1	ป.2	ป.3	ป.4	ป.5	ป.6	รวม	ม.1	ม.2	ม.3	ม.4	ม.5	ม.6	ปวช.1	ปวช.2	ปวช.3		รวม
25	ทุ่งกุลลาพิทยา"กรุงไทยอนุเคราะห์"	เครื่องแบบ ชาย							0	6	6	0	0	3	0				15	15
		เครื่องแบบ หญิง							0	16	6	3	0	2	0				27	27
		รวม	0	0	0	0	0	0	0	22	12	3	0	5	0	0	0	0	42	42
		เครื่องเขียน							0	14	8	2	0	5	0				29	29
		หนังสือแบบเรียน							0	15	6	3	0	4	0				28	28
		อาหารกลางวัน							0	24	7	4	0	5	0				40	40
		ขาด > 3 รายการ							0	14	6	2	0	3	0				25	25
26	บึงศรีราชาพิทยาคม	เครื่องแบบ ชาย							0	16	20	8	16	1	4				65	65
		เครื่องแบบ หญิง							0	18	36	13	11	15	4				97	97
		รวม	0	0	0	0	0	0	0	34	56	21	27	16	8	0	0	0	162	162
		เครื่องเขียน							0	29	58	19	24	15	8				153	153
		หนังสือแบบเรียน							0	28	53	18	24	16	9				148	148
		อาหารกลางวัน							0	35	53	17	22	16	9				152	152
		ขาด > 3 รายการ							0	28	54	18	23	15	7				145	145
27	สุรศักดิ์วิทยาคม	เครื่องแบบ ชาย							0	30	14	28	1	1	1				75	75
		เครื่องแบบ หญิง							0	25	15	23	0	2	1				66	66
		รวม	0	0	0	0	0	0	0	55	29	51	1	3	2	0	0	0	141	141
		เครื่องเขียน							0	41	19	32	1	3	1				97	97
		หนังสือแบบเรียน							0	25	15	32	1	3	1				77	77
		อาหารกลางวัน							0	25	15	21	1	3	1				66	66
		ขาด > 3 รายการ							0	17	8	26	1	3	1				56	56

ลำดับ	โรงเรียน	ขาดแคลน	ประถมศึกษา							มัธยมศึกษา									รวมทั้งสิ้น	
			ป.1	ป.2	ป.3	ป.4	ป.5	ป.6	รวม	ม.1	ม.2	ม.3	ม.4	ม.5	ม.6	ปวช.1	ปวช.2	ปวช.3		รวม
28	สวนกุหลาบวิทยาลัย ชลบุรี	เครื่องแบบ ชาย							0	23	21	12	11	11	10				88	88
		เครื่องแบบ หญิง							0	31	19	44	16	46	17				173	173
		รวม	0	0	0	0	0	0	0	54	40	56	27	57	27	0	0	0	261	261
		เครื่องเขียน							0	36	23	40	12	46	28				185	185
		หนังสือแบบเรียน							0	43	30	42	14	48	25				202	202
		อาหารกลางวัน							0	37	17	38	13	44	29				178	178
		ขาด > 3 รายการ							0	25	15	28	9	38	21				136	136
29	เกาะสีชัง	เครื่องแบบ ชาย	0	2	1	4	6	6	19	9	5	9	3	5	3				34	53
		เครื่องแบบ หญิง	0	1	0	5	5	9	20	7	8	8	4	4	4				35	55
		รวม	0	3	1	9	11	15	39	16	13	17	7	9	7	0	0	0	69	108
		เครื่องเขียน	0	3	1	9	12	16	41	17	13	18	7	8	2				65	106
		หนังสือแบบเรียน	0	3	1	9	12	14	39	14	13	6	2	5	0				40	79
		อาหารกลางวัน	0	3	1	9	12	16	41	16	12	9	4	8	2				51	92
		ขาด > 3 รายการ	0	3	1	9	12	16	41	16	13	9	4	8	0				50	91
30	สัตรีวิทยาคม	เครื่องแบบ ชาย							0	5	2	10	3	2	11				33	33
		เครื่องแบบ หญิง							0	2	4	16	7	6	9				44	44
		รวม	0	0	0	0	0	0	0	7	6	26	10	8	20	0	0	0	77	77
		เครื่องเขียน							0	8	6	17	9	5	19				64	64
		หนังสือแบบเรียน							0	7	5	4	1	5	11				33	33
		อาหารกลางวัน							0	8	7	11	4	9	13				52	52
		ขาด > 3 รายการ							0	7	6	4	1	4	11				33	33

ลำดับ	โรงเรียน	ขาดแคลน	ประถมศึกษา							มัธยมศึกษา									รวมทั้งสิ้น	
			ป.1	ป.2	ป.3	ป.4	ป.5	ป.6	รวม	ม.1	ม.2	ม.3	ม.4	ม.5	ม.6	ปวช.1	ปวช.2	ปวช.3		รวม
31	สิงห์สมุทร	เครื่องแบบ ชาย							0	0	0	0	0	0	0				0	0
		เครื่องแบบ หญิง							0	0	1	0	1	0	2				4	4
		รวม	0	0	0	0	0	0	0	0	1	0	1	0	2	0	0	0	4	4
		เครื่องเขียน							0	0	1	0	0	0	0				1	1
		หนังสือแบบเรียน							0	0	0	0	0	0	0				0	0
		อาหารกลางวัน							0	0	1	0	0	0	1				2	2
		ขาด > 3 รายการ							0	0	1	0	0	0	0				1	1
รวมจังหวัดชลบุรี	เครื่องแบบ ชาย	0	2	1	4	6	6	19	417	470	416	224	151	157	1	2	0	1,838	1,857	
	เครื่องแบบ หญิง	0	1	0	5	5	9	20	461	556	488	299	280	287	18	13	1	2,403	2,423	
	รวม	0	3	1	9	11	15	39	878	1,026	904	523	431	444	19	15	1	4,241	4,280	
	เครื่องเขียน	0	3	1	9	12	16	41	773	924	850	499	409	446	18	13	1	3,933	3,974	
	หนังสือแบบเรียน	0	3	1	9	12	14	39	714	863	776	468	397	378	17	11	1	3,625	3,664	
	อาหารกลางวัน	0	3	1	9	12	16	41	704	853	733	468	394	422	16	12	1	3,603	3,644	
	ขาด > 3 รายการ	0	3	1	9	12	16	41	672	836	710	445	364	362	14	11	1	3,415	3,456	
32	มาบยางพรวิทยาคม	เครื่องแบบ ชาย							0	1	2	1	0	0	0				4	4
		เครื่องแบบ หญิง							0	0	1	0	0	0	0				1	1
		รวม	0	0	0	0	0	0	0	1	3	1	0	0	0	0	0	0	5	5
		เครื่องเขียน							0	1	3	1	0	0	0				5	5
		หนังสือแบบเรียน							0	1	3	1	0	0	0				5	5
		อาหารกลางวัน							0	1	3	1	0	0	0				5	5
		ขาด > 3 รายการ							0	1	3	1	0	0	0				5	5
33	วัดป่าประดู่	เครื่องแบบ ชาย							0	5	1	4	2	4	3				19	19
		เครื่องแบบ หญิง							0	5	10	9	3	6	10				43	43
		รวม	0	0	0	0	0	0	0	10	11	13	5	10	13	0	0	0	62	62
		เครื่องเขียน							0	10	11	12	4	7	7				51	51
		หนังสือแบบเรียน							0	11	10	8	2	7	4				42	42
		อาหารกลางวัน							0	11	10	11	3	9	6				50	50
		ขาด > 3 รายการ							0	10	10	8	2	6	5				41	41

ลำดับ	โรงเรียน	ขาดแคลน	ประถมศึกษา							มัธยมศึกษา									รวมทั้งสิ้น	
			ป.1	ป.2	ป.3	ป.4	ป.5	ป.6	รวม	ม.1	ม.2	ม.3	ม.4	ม.5	ม.6	ปวช.1	ปวช.2	ปวช.3		รวม
34	ระยองวิทยาคม	เครื่องแบบ ชาย							0	0	0	0	1	2	0				3	3
		เครื่องแบบ หญิง							0	1	0	0	1	0	3				5	5
		รวม	0	0	0	0	0	0	0	1	0	0	2	2	3	0	0	0	8	8
		เครื่องเขียน							0	0	0	0	1	2	2				5	5
		หนังสือแบบเรียน							0	0	0	0	1	2	2				5	5
		อาหารกลางวัน							0	1	0	0	3	2	1				7	7
		ขาด > 3 รายการ							0	0	0	0	1	2	2				5	5
35	บ้านฉางกาญจนกุลวิทยา	เครื่องแบบ ชาย							0	27	18	11	9	2	4				71	71
		เครื่องแบบ หญิง							0	42	9	19	11	7	4				92	92
		รวม	0	0	0	0	0	0	0	69	27	30	20	9	8	0	0	0	163	163
		เครื่องเขียน							0	56	20	29	19	9	9				142	142
		หนังสือแบบเรียน							0	23	18	29	17	12	9				108	108
		อาหารกลางวัน							0	49	23	29	18	7	9				135	135
		ขาด > 3 รายการ							0	40	12	29	12	8	9				110	110
36	เพ็ร็ชฆมาตาวิทยา	เครื่องแบบ ชาย							0	41	35	30	45	26	9				186	186
		เครื่องแบบ หญิง							0	57	34	17	52	28	20				208	208
		รวม	0	0	0	0	0	0	0	98	69	47	97	54	29	0	0	0	394	394
		เครื่องเขียน							0	79	46	25	74	43	5				272	272
		หนังสือแบบเรียน							0	68	45	25	72	41	6				257	257
		อาหารกลางวัน							0	44	32	22	69	41	21				229	229
		ขาด > 3 รายการ							0	61	41	22	72	39	5				240	240

ลำดับ	โรงเรียน	ขาดแคลน	ประถมศึกษา							มัธยมศึกษา									รวมทั้งสิ้น	
			ป.1	ป.2	ป.3	ป.4	ป.5	ป.6	รวม	ม.1	ม.2	ม.3	ม.4	ม.5	ม.6	ปวช.1	ปวช.2	ปวช.3		รวม
37	มาบตาพุดพันพิทยาคาร	เครื่องแบบ ชาย							0	77	69	65	25	15	28				279	279
		เครื่องแบบ หญิง							0	87	63	84	46	29	55				364	364
		รวม	0	0	0	0	0	0	0	164	132	149	71	44	83	0	0	0	643	643
		เครื่องเขียน							0	140	134	154	60	41	80				609	609
		หนังสือแบบเรียน							0	127	105	147	58	29	68				534	534
		อาหารกลางวัน							0	104	95	114	49	28	76				466	466
		ขาด > 3 รายการ							0	120	108	136	53	28	74				519	519
38	ระยองวิทยาคม นิคมอุตสาหกรรม	เครื่องแบบ ชาย							0	18	26	20	15	7	12				98	98
		เครื่องแบบ หญิง							0	12	18	20	15	15	18				98	98
		รวม	0	0	0	0	0	0	0	30	44	40	30	22	30	0	0	0	196	196
		เครื่องเขียน							0	33	47	44	33	28	29				214	214
		หนังสือแบบเรียน							0	29	37	40	33	24	16				179	179
		อาหารกลางวัน							0	21	25	38	30	19	28				161	161
		ขาด > 3 รายการ							0	25	40	38	29	21	29				182	182
39	ระยองวิทยาคมปากน้ำ	เครื่องแบบ ชาย							0	11	14	4	19	4	12				64	64
		เครื่องแบบ หญิง							0	11	16	7	16	14	6				70	70
		รวม	0	0	0	0	0	0	0	22	30	11	35	18	18	0	0	0	134	134
		เครื่องเขียน							0	20	29	10	31	18	20				128	128
		หนังสือแบบเรียน							0	17	5	10	28	14	6				80	80
		อาหารกลางวัน							0	18	28	11	29	18	19				123	123
		ขาด > 3 รายการ							0	17	28	10	31	18	18				122	122

ลำดับ	โรงเรียน	ขาดแคลน	ประถมศึกษา							มัธยมศึกษา									รวมทั้งสิ้น	
			ป.1	ป.2	ป.3	ป.4	ป.5	ป.6	รวม	ม.1	ม.2	ม.3	ม.4	ม.5	ม.6	ปวช.1	ปวช.2	ปวช.3		รวม
40	เฉลิมพระเกียรติสมเด็จพระศรีนครินทร์ ระยอง	เครื่องแบบ ชาย							0	6	10	3	4	0	3				26	26
		เครื่องแบบ หญิง							0	10	11	7	10	4	6				48	48
		รวม	0	0	0	0	0	0	0	16	21	10	14	4	9	0	0	0	74	74
		เครื่องเขียน							0	15	20	9	12	3	9				68	68
		หนังสือแบบเรียน							0	8	11	6	11	3	3				42	42
		อาหารกลางวัน							0	10	7	25	11	10	14				77	77
		ขาด > 3 รายการ							0	8	11	7	11	3	7				47	47
41	บ้านค่าย	เครื่องแบบ ชาย							0	46	57	30	27	28	12				200	200
		เครื่องแบบ หญิง							0	41	44	33	41	48	21				228	228
		รวม	0	0	0	0	0	0	0	87	101	63	68	76	33	0	0	0	428	428
		เครื่องเขียน							0	75	84	58	71	60	29				377	377
		หนังสือแบบเรียน							0	72	58	46	62	51	27				316	316
		อาหารกลางวัน							0	64	51	36	40	37	23				251	251
		ขาด > 3 รายการ							0	67	56	43	56	49	25				296	296
42	ปลวกแดงพิทยาคม	เครื่องแบบ ชาย							0	37	41	17	3	9	11				118	118
		เครื่องแบบ หญิง							0	25	48	20	24	26	19				162	162
		รวม	0	0	0	0	0	0	0	62	89	37	27	35	30	0	0	0	280	280
		เครื่องเขียน							0	34	77	21	25	35	32				224	224
		หนังสือแบบเรียน							0	28	64	18	15	29	23				177	177
		อาหารกลางวัน							0	28	69	19	20	26	27				189	189
		ขาด > 3 รายการ							0	22	63	18	16	25	25				169	169

ลำดับ	โรงเรียน	ขาดแคลน	ประถมศึกษา							มัธยมศึกษา									รวมทั้งสิ้น	
			ป.1	ป.2	ป.3	ป.4	ป.5	ป.6	รวม	ม.1	ม.2	ม.3	ม.4	ม.5	ม.6	ปวช.1	ปวช.2	ปวช.3		รวม
43	นิคมวิทยา	เครื่องแบบ ชาย							0	21	21	40	4	9	3				98	98
		เครื่องแบบ หญิง							0	39	19	41	8	16	8				131	131
		รวม	0	0	0	0	0	0	0	60	40	81	12	25	11	0	0	0	229	229
		เครื่องเขียน							0	77	38	72	11	21	11				230	230
		หนังสือแบบเรียน							0	48	31	68	10	20	5				182	182
		อาหารกลางวัน							0	37	40	83	11	18	10				199	199
		ขาด > 3 รายการ							0	44	33	72	10	20	9				188	188
44	แก่ง"วิทย์สถาวร"	เครื่องแบบ ชาย							0	18	20	12	10	11	1				72	72
		เครื่องแบบ หญิง							0	19	20	15	7	27	4				92	92
		รวม	0	0	0	0	0	0	0	37	40	27	17	38	5	0	0	0	164	164
		เครื่องเขียน							0	39	36	14	12	18	4				123	123
		หนังสือแบบเรียน							0	34	33	12	5	9	5				98	98
		อาหารกลางวัน							0	30	34	18	16	36	2				136	136
		ขาด > 3 รายการ							0	35	32	13	12	18	4				114	114
45	วังจันทร์วิทยา	เครื่องแบบ ชาย							0	76	40	46	55	60	44				321	321
		เครื่องแบบ หญิง							0	85	33	37	62	56	73				346	346
		รวม	0	0	0	0	0	0	0	161	73	83	117	116	117	0	0	0	667	667
		เครื่องเขียน							0	145	54	66	102	108	70				545	545
		หนังสือแบบเรียน							0	144	38	32	85	100	108				507	507
		อาหารกลางวัน							0	134	48	72	82	104	57				497	497
		ขาด > 3 รายการ							0	140	45	28	73	81	64				431	431

ลำดับ	โรงเรียน	ขาดแคลน	ประถมศึกษา							มัธยมศึกษา									รวมทั้งสิ้น	
			ป.1	ป.2	ป.3	ป.4	ป.5	ป.6	รวม	ม.1	ม.2	ม.3	ม.4	ม.5	ม.6	ปวช.1	ปวช.2	ปวช.3		รวม
46	เขาชะเมาวิทยา	เครื่องแบบ ชาย							0	20	16	15	21	22	5				99	99
		เครื่องแบบ หญิง							0	21	18	16	22	16	18				111	111
		รวม	0	0	0	0	0	0	0	41	34	31	43	38	23	0	0	0	210	210
		เครื่องเขียน							0	41	33	31	43	39	23				210	210
		หนังสือแบบเรียน							0	40	32	27	46	36	19				200	200
		อาหารกลางวัน							0	30	25	22	43	36	16				172	172
		ขาด > 3 รายการ							0	41	32	29	43	34	22				201	201
47	ชำนาญสามัคคีวิทยา	เครื่องแบบ ชาย							0	31	42	13	23	19	59				187	187
		เครื่องแบบ หญิง							0	42	39	13	29	36	101				260	260
		รวม	0	0	0	0	0	0	0	73	81	26	52	55	160	0	0	0	447	447
		เครื่องเขียน							0	56	72	23	46	43	158				398	398
		หนังสือแบบเรียน							0	54	54	22	43	43	149				365	365
		อาหารกลางวัน							0	60	55	23	39	41	135				353	353
		ขาด > 3 รายการ							0	53	53	22	41	42	151				362	362
48	ข้าหม้อพิทยาคม	เครื่องแบบ ชาย							0	25	18	20	9	11	5				88	88
		เครื่องแบบ หญิง							0	19	18	25	11	17	10				100	100
		รวม	0	0	0	0	0	0	0	44	36	45	20	28	15	0	0	0	188	188
		เครื่องเขียน							0	44	36	45	20	28	14				187	187
		หนังสือแบบเรียน							0	43	36	45	20	16	9				169	169
		อาหารกลางวัน							0	38	36	44	20	28	9				175	175
		ขาด > 3 รายการ							0	43	36	45	20	26	9				179	179

ลำดับ	โรงเรียน	ขาดแคลน	ประถมศึกษา							มัธยมศึกษา									รวมทั้งสิ้น		
			ป.1	ป.2	ป.3	ป.4	ป.5	ป.6	รวม	ม.1	ม.2	ม.3	ม.4	ม.5	ม.6	ปวช.1	ปวช.2	ปวช.3		รวม	
49	สุนทรภู่พิทยาศาสตร์	เครื่องแบบ ชาย							0	15	27	8	1	1	2					54	54
		เครื่องแบบ หญิง							0	25	26	10	0	0	0					61	61
		รวม	0	0	0	0	0	0	0	40	53	18	1	1	2	0	0	0		115	115
		เครื่องเขียน							0	38	53	17	1	1	2					112	112
		หนังสือแบบเรียน							0	31	47	14	1	1	2					96	96
		อาหารกลางวัน							0	30	47	12	1	1	1					92	92
		ขาด > 3 รายการ							0	31	49	14	1	1	2					98	98
50	ห้วยยางศึกษา	เครื่องแบบ ชาย							0	23	22	20	10	9	6					90	90
		เครื่องแบบ หญิง							0	16	21	9	17	10	6					79	79
		รวม	0	0	0	0	0	0	0	39	43	29	27	19	12	0	0	0		169	169
		เครื่องเขียน							0	39	43	28	27	16	11					164	164
		หนังสือแบบเรียน							0	32	43	28	27	21	11					162	162
		อาหารกลางวัน							0	35	36	27	27	9	8					142	142
		ขาด > 3 รายการ							0	37	42	28	27	15	10					159	159
51	มกุฎเมืองราชวิทยาลัย	เครื่องแบบ ชาย							0	6	1	0	1	0	0					8	8
		เครื่องแบบ หญิง							0	2	2	0	3	0	0					7	7
		รวม	0	0	0	0	0	0	0	8	3	0	4	0	0	0	0	0		15	15
		เครื่องเขียน							0	6	3	0	4	0	0					13	13
		หนังสือแบบเรียน							0	6	3	0	4	0	0					13	13
		อาหารกลางวัน							0	6	2	0	4	0	0					12	12
		ขาด > 3 รายการ							0	6	2	0	4	0	0					12	12

ลำดับ	โรงเรียน	ขาดแคลน	ประถมศึกษา							มัธยมศึกษา										รวมทั้งสิ้น
			ป.1	ป.2	ป.3	ป.4	ป.5	ป.6	รวม	ม.1	ม.2	ม.3	ม.4	ม.5	ม.6	ปวช.1	ปวช.2	ปวช.3	รวม	
รวมจังหวัดระยอง	เครื่องแบบ ชาย	0	0	0	0	0	0	0	0	504	480	359	284	239	219	0	0	0	2,085	2,085
	เครื่องแบบ หญิง	0	0	0	0	0	0	0	0	559	450	382	378	355	382	0	0	0	2,506	2,506
	รวม	0	0	0	0	0	0	0	0	1,063	930	741	662	594	601	0	0	0	4,591	4,591
	เครื่องเขียน	0	0	0	0	0	0	0	0	948	839	659	596	520	515	0	0	0	4,077	4,077
	หนังสือแบบเรียน	0	0	0	0	0	0	0	0	816	673	578	540	458	472	0	0	0	3,537	3,537
	อาหารกลางวัน	0	0	0	0	0	0	0	0	751	666	607	515	470	462	0	0	0	3,471	3,471
	ขาด > 3 รายการ	0	0	0	0	0	0	0	0	801	696	563	514	436	470	0	0	0	3,480	3,480
สพม.ชลบุรี	เครื่องแบบ ชาย	0	2	1	4	6	6	19	921	950	775	508	390	376	1	2	0	3,923	3,942	
	เครื่องแบบ หญิง	0	1	0	5	5	9	20	1,020	1,006	870	677	635	669	18	13	1	4,909	4,929	
	รวม	0	3	1	9	11	15	39	1,941	1,956	1,645	1,185	1,025	1,045	19	15	1	8,832	8,871	
	เครื่องเขียน	0	3	1	9	12	16	41	1,721	1,763	1,509	1,095	929	961	18	13	1	8,010	8,051	
	หนังสือแบบเรียน	0	3	1	9	12	14	39	1,530	1,536	1,354	1,008	855	850	17	11	1	7,162	7,201	
	อาหารกลางวัน	0	3	1	9	12	16	41	1,455	1,519	1,340	983	864	884	16	12	1	7,074	7,115	
	ขาด > 3 รายการ	0	3	1	9	12	16	41	1,473	1,532	1,273	959	800	832	14	11	1	6,895	6,936	

ตารางที่ 28 จำนวนนักเรียนที่ขาดแคลนเครื่องแบบนักเรียน เครื่องเขียน แบบเรียนและอาหารกลางวัน จำแนกตามจังหวัด ปีการศึกษา 2567

โรงเรียน	ขาดแคลน	ประถมศึกษา							มัธยมศึกษา							ประกาศนียบัตรวิชาชีพ				รวม ทั้งสิ้น
		ประถม 1	ประถม 2	ประถม 3	ประถม 4	ประถม 5	ประถม 6	รวม	มัธยม 1	มัธยม 2	มัธยม 3	มัธยม 4	มัธยม 5	มัธยม 6	รวม	ปวช.1	ปวช.2	ปวช.3	รวม	
จังหวัด ชลบุรี	เครื่องแบบ ชาย	0	2	1	4	6	6	19	417	470	416	224	151	157	1,835	1	2	0	3	1,857
	เครื่องแบบ หญิง	0	1	0	5	5	9	20	461	556	488	299	280	287	2,371	18	13	1	32	2,423
	รวม	0	3	1	9	11	15	39	878	1,026	904	523	431	444	4,206	19	15	1	35	4,280
	เครื่องเขียน	0	3	1	9	12	16	41	773	924	850	499	409	446	3,901	18	13	1	32	3,974
	หนังสือแบบเรียน	0	3	1	9	12	14	39	714	863	776	468	397	378	3,596	17	11	1	29	3,664
	อาหารกลางวัน	0	3	1	9	12	16	41	704	853	733	468	394	422	3,574	16	12	1	29	3,644
	ขาด > 3 รายการ	0	3	1	9	12	16	41	672	836	710	445	364	362	3,389	14	11	1	26	3,456
จังหวัด ระยอง	เครื่องแบบ ชาย	0	0	0	0	0	0	0	504	480	359	284	239	219	2,085	0	0	0	0	2,085
	เครื่องแบบ หญิง	0	0	0	0	0	0	0	559	450	382	378	355	382	2,506	0	0	0	0	2,506
	รวม	0	0	0	0	0	0	0	1,063	930	741	662	594	601	4,591	0	0	0	0	4,591
	เครื่องเขียน	0	0	0	0	0	0	0	948	839	659	596	520	515	4,077	0	0	0	0	4,077
	หนังสือแบบเรียน	0	0	0	0	0	0	0	816	673	578	540	458	472	3,537	0	0	0	0	3,537
	อาหารกลางวัน	0	0	0	0	0	0	0	751	666	607	515	470	462	3,471	0	0	0	0	3,471
	ขาด > 3 รายการ	0	0	0	0	0	0	0	801	696	563	514	436	470	3,480	0	0	0	0	3,480
รวม	เครื่องแบบ ชาย	0	2	1	4	6	6	19	921	950	775	508	390	376	3,920	1	2	0	3	3,942
	เครื่องแบบ หญิง	0	1	-	5	5	9	20	1,020	1,006	870	677	635	669	4,877	18	13	1	32	4,929
	รวม	0	3	1	9	11	15	39	1,941	1,956	1,645	1,185	1,025	1,045	8,797	19	15	1	35	8,871
	เครื่องเขียน	0	3	1	9	12	16	41	1,721	1,763	1,509	1,095	929	961	7,978	18	13	1	32	8,051
	หนังสือแบบเรียน	0	3	1	9	12	14	39	1,530	1,536	1,354	1,008	855	850	7,133	17	11	1	29	7,201
	อาหารกลางวัน	0	3	1	9	12	16	41	1,455	1,519	1,340	983	864	884	7,045	16	12	1	29	7,115
	ขาด > 3 รายการ	0	3	1	9	12	16	41	1,473	1,532	1,273	959	800	832	6,869	14	11	1	26	6,936

แผนภูมิ อัตราการขาดแคลนของนักเรียนเมื่อเทียบกับนักเรียนทั้งหมด(ร้อยละ)

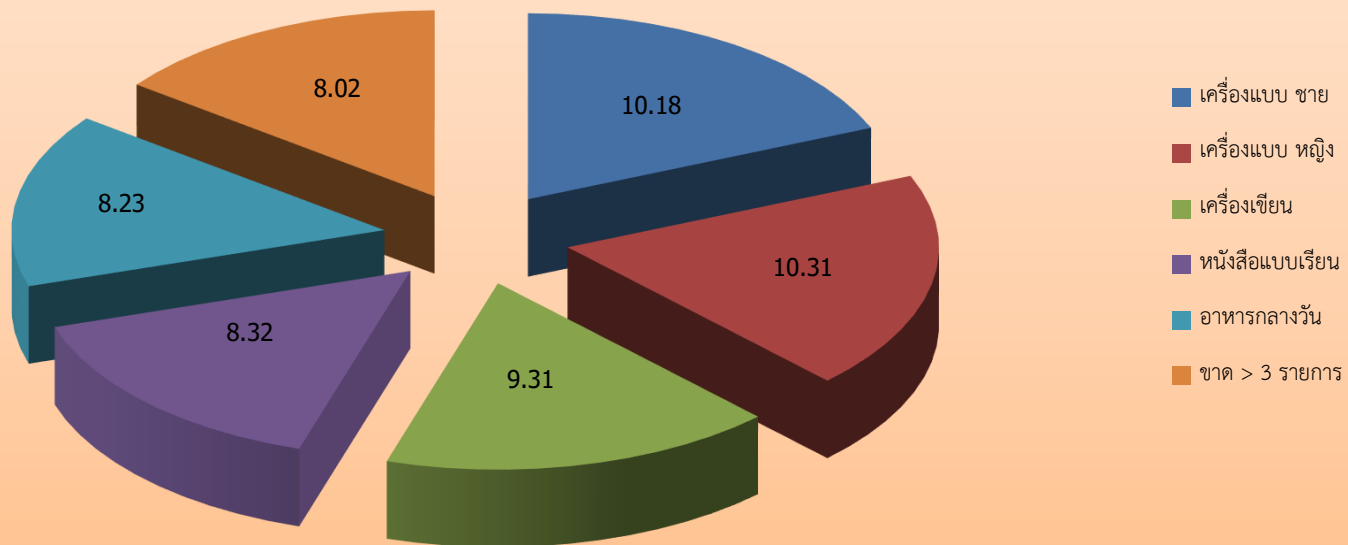

ตารางที่ 29 จำนวนนักเรียนในเขตบริการโรงเรียนที่อยู่ห่างไกล จากโรงเรียนเกิน 3 กม. จำแนกตามวิธีการเดินทาง รายโรงเรียน ปีการศึกษา 2567

ลำดับ	โรงเรียน	ขาดแคลน	ประถมศึกษา							มัธยมศึกษา							ประกาศนียบัตรวิชาชีพ				รวมทั้งสิ้น
			ป.1	ป.2	ป.3	ป.4	ป.5	ป.6	รวม	ม.1	ม.2	ม.3	ม.4	ม.5	ม.6	รวม	ปวช. 1	ปวช. 2	ปวช. 3	รวม	
1	ชลบุรี "สุขบท"	เดินเท้า	0	0	0	0	0	0	0	2	3	5	4	2	4	20	0	0	0	0	20
		เสียค่าโดยสาร	0	0	0	0	0	0	0	312	251	238	254	255	236	1,546	0	0	0	0	1,546
		ไม่เสียค่าโดยสาร	0	0	0	0	0	0	0	172	157	200	136	122	117	904	0	0	0	0	904
		จักรยานยืมเรียน	0	0	0	0	0	0	0	0	0	0	0	0	0	0	0	0	0	0	0
		รวมทั้งสิ้น	0	0	0	0	0	0	0	486	411	443	394	379	357	2,470	0	0	0	0	2,470
2	ชลราษฎร์อำรุง	เดินเท้า	0	0	0	0	0	0	0	0	2	1	1	4	4	12	0	0	0	0	12
		เสียค่าโดยสาร	0	0	0	0	0	0	0	146	154	138	236	212	258	1,144	0	0	0	0	1,144
		ไม่เสียค่าโดยสาร	0	0	0	0	0	0	0	287	262	275	304	335	284	1,747	0	0	0	0	1,747
		จักรยานยืมเรียน	0	0	0	0	0	0	0	0	0	0	1	0	0	1	0	0	0	0	1
		รวมทั้งสิ้น	0	0	0	0	0	0	0	433	418	414	542	551	546	2,904	0	0	0	0	2,904
3	ชลกันยานุกูล	เดินเท้า	0	0	0	0	0	0	0	0	1	0	2	1	1	5	0	0	0	0	5
		เสียค่าโดยสาร	0	0	0	0	0	0	0	156	187	196	240	231	237	1,247	0	0	0	0	1,247
		ไม่เสียค่าโดยสาร	0	0	0	0	0	0	0	416	358	349	308	250	251	1,932	0	0	0	0	1,932
		จักรยานยืมเรียน	0	0	0	0	0	0	0	0	0	0	0	0	0	0	0	0	0	0	0
		รวมทั้งสิ้น	0	0	0	0	0	0	0	572	546	545	550	482	489	3,184	0	0	0	0	3,184
4	แสนสุข	เดินเท้า	0	0	0	0	0	0	0	3	2	0	2	1	2	10	0	0	0	0	10
		เสียค่าโดยสาร	0	0	0	0	0	0	0	49	44	92	60	59	64	368	0	0	0	0	368
		ไม่เสียค่าโดยสาร	0	0	0	0	0	0	0	172	120	147	110	80	74	703	0	0	0	0	703
		จักรยานยืมเรียน	0	0	0	0	0	0	0	1	0	0	1	0	0	2	0	0	0	0	2
		รวมทั้งสิ้น	0	0	0	0	0	0	0	225	166	239	173	140	140	1,083	0	0	0	0	1,083

ลำดับ	โรงเรียน	ขาดแคลน	ประถมศึกษา							มัธยมศึกษา							ประกาศนียบัตรวิชาชีพ				รวมทั้งสิ้น
			ป.1	ป.2	ป.3	ป.4	ป.5	ป.6	รวม	ม.1	ม.2	ม.3	ม.4	ม.5	ม.6	รวม	ปวช. 1	ปวช. 2	ปวช. 3	รวม	
5	บ้านสวน(จั่นอนุสรณ์)	เดินเท้า	0	0	0	0	0	0	0	1	2	2	1	1	0	7	0	0	0	0	7
		เสียค่าโดยสาร	0	0	0	0	0	0	0	126	169	150	95	86	88	714	0	0	0	0	714
		ไม่เสียค่าโดยสาร	0	0	0	0	0	0	0	175	169	143	104	86	91	768	0	0	0	0	768
		จักรยานยืมเรียน	0	0	0	0	0	0	0	0	0	0	0	0	0	0	0	0	0	0	0
		รวมทั้งสิ้น	0	0	0	0	0	0	0	302	340	295	200	173	179	1,489	0	0	0	0	1,489
6	อ่างศิลาพิทยาคม	เดินเท้า	0	0	0	0	0	0	0	3	1	1	0	3	3	11	0	0	0	0	11
		เสียค่าโดยสาร	0	0	0	0	0	0	0	59	74	32	32	40	27	264	0	0	0	0	264
		ไม่เสียค่าโดยสาร	0	0	0	0	0	0	0	125	80	60	50	51	26	392	0	0	0	0	392
		จักรยานยืมเรียน	0	0	0	0	0	0	0	0	0	0	0	0	0	0	0	0	0	0	0
		รวมทั้งสิ้น	0	0	0	0	0	0	0	187	155	93	82	94	56	667	0	0	0	0	667
7	หนองรีมงคลสุขสวัสดิ์	เดินเท้า	0	0	0	0	0	0	0	1	3	3	0	0	2	9	0	0	0	0	9
		เสียค่าโดยสาร	0	0	0	0	0	0	0	12	25	8	12	8	10	75	0	0	0	0	75
		ไม่เสียค่าโดยสาร	0	0	0	0	0	0	0	36	13	15	12	8	5	89	0	0	0	0	89
		จักรยานยืมเรียน	0	0	0	0	0	0	0	0	0	0	0	0	0	0	0	0	0	0	0
		รวมทั้งสิ้น	0	0	0	0	0	0	0	49	41	26	24	16	17	173	0	0	0	0	173
8	บ้านบึง"อุตสาหกรรมนุเคราะห์"	เดินเท้า	0	0	0	0	0	0	0	0	0	1	3	0	2	6	0	0	0	0	6
		เสียค่าโดยสาร	0	0	0	0	0	0	0	248	238	221	213	233	229	1,382	0	0	0	0	1,382
		ไม่เสียค่าโดยสาร	0	0	0	0	0	0	0	191	215	168	157	141	173	1,045	0	0	0	0	1,045
		จักรยานยืมเรียน	0	0	0	0	0	0	0	0	0	0	0	0	0	0	0	0	0	0	0
		รวมทั้งสิ้น	0	0	0	0	0	0	0	439	453	390	373	374	404	2,433	0	0	0	0	2,433

ลำดับ	โรงเรียน	ขาดแคลน	ประถมศึกษา							มัธยมศึกษา							ประกาศนียบัตรวิชาชีพ				รวมทั้งสิ้น
			ป.1	ป.2	ป.3	ป.4	ป.5	ป.6	รวม	ม.1	ม.2	ม.3	ม.4	ม.5	ม.6	รวม	ปวช. 1	ปวช. 2	ปวช. 3	รวม	
9	บ้านบึง"มัญญูวิทยาการ"	เดินเท้า	0	0	0	0	0	0	0	4	3	0	3	1	2	13	0	0	0	0	13
		เสียค่าโดยสาร	0	0	0	0	0	0	0	26	47	41	58	34	25	231	0	0	0	0	231
		ไม่เสียค่าโดยสาร	0	0	0	0	0	0	0	52	40	40	34	23	18	207	0	0	0	0	207
		จักรยานยืมเรียน	0	0	0	0	0	0	0	0	0	0	0	0	0	0	0	0	0	0	0
		รวมทั้งสิ้น	0	0	0	0	0	0	0	82	90	81	95	58	45	451	0	0	0	0	451
10	วิทยาศาสตร์จุฬารามราชวิทยาลัย ชลบุรี	เดินเท้า	0	0	0	0	0	0	0	0	0	0	0	1	0	1	0	0	0	0	1
		เสียค่าโดยสาร	0	0	0	0	0	0	0	0	0	0	0	0	0	0	0	0	0	0	0
		ไม่เสียค่าโดยสาร	0	0	0	0	0	0	0	0	0	0	0	0	0	0	0	0	0	0	0
		จักรยานยืมเรียน	0	0	0	0	0	0	0	0	0	0	0	0	0	0	0	0	0	0	0
		รวมทั้งสิ้น	0	0	0	0	0	0	0	0	0	0	0	1	0	1	0	0	0	0	1
11	คลองก๊วยย้งวิทยา	เดินเท้า	0	0	0	0	0	0	0	0	2	1	2	0	0	5	0	0	0	0	5
		เสียค่าโดยสาร	0	0	0	0	0	0	0	96	68	39	27	26	17	273	0	0	0	0	273
		ไม่เสียค่าโดยสาร	0	0	0	0	0	0	0	14	21	50	26	24	18	153	0	0	0	0	153
		จักรยานยืมเรียน	0	0	0	0	0	0	0	0	0	0	0	0	0	0	0	0	0	0	0
		รวมทั้งสิ้น	0	0	0	0	0	0	0	110	91	90	55	50	35	431	0	0	0	0	431
12	หนองใหญ่ศิริวรพาพิทยาศึกษา	เดินเท้า	0	0	0	0	0	0	0	0	0	0	1	0	0	1	0	0	0	0	1
		เสียค่าโดยสาร	0	0	0	0	0	0	0	76	56	69	64	49	53	367	0	0	0	0	367
		ไม่เสียค่าโดยสาร	0	0	0	0	0	0	0	56	55	53	30	45	28	267	0	0	0	0	267
		จักรยานยืมเรียน	0	0	0	0	0	0	0	0	4	0	0	0	0	4	0	0	0	0	4
		รวมทั้งสิ้น	0	0	0	0	0	0	0	132	115	122	95	94	81	639	0	0	0	0	639

ลำดับ	โรงเรียน	ขาดแคลน	ประถมศึกษา							มัธยมศึกษา							ประกาศนียบัตรวิชาชีพ				รวมทั้งสิ้น
			ป.1	ป.2	ป.3	ป.4	ป.5	ป.6	รวม	ม.1	ม.2	ม.3	ม.4	ม.5	ม.6	รวม	ปวช. 1	ปวช. 2	ปวช. 3	รวม	
13	พานทองสภานูปลั้มภ	เดินเท้า	0	0	0	0	0	0	0	5	4	8	5	1	0	23	0	0	0	0	23
		เสียค่าโดยสาร	0	0	0	0	0	0	0	150	119	161	92	94	90	706	0	0	0	0	706
		ไม่เสียค่าโดยสาร	0	0	0	0	0	0	0	149	114	179	69	72	84	667	0	0	0	0	667
		จักรยานยืมเรียน	0	0	0	0	0	0	0	0	0	0	1	0	1	2	0	0	0	0	2
		รวมทั้งสิ้น	0	0	0	0	0	0	0	304	237	348	167	167	175	1,398	0	0	0	0	1,398
14	พานทอง	เดินเท้า	0	0	0	0	0	0	0	3	0	0	0	3	0	6	0	0	0	0	6
		เสียค่าโดยสาร	0	0	0	0	0	0	0	138	99	97	110	91	78	613	0	0	0	0	613
		ไม่เสียค่าโดยสาร	0	0	0	0	0	0	0	94	117	112	79	55	45	502	0	0	0	0	502
		จักรยานยืมเรียน	0	0	0	0	0	0	0	0	0	0	0	0	0	0	0	0	0	0	0
		รวมทั้งสิ้น	0	0	0	0	0	0	0	235	216	209	189	149	123	1,121	0	0	0	0	1,121
15	พนัสพิทยาคาร	เดินเท้า	0	0	0	0	0	0	0	2	1	0	3	1	1	8	0	0	0	0	8
		เสียค่าโดยสาร	0	0	0	0	0	0	0	249	279	262	227	241	204	1,462	0	0	0	0	1,462
		ไม่เสียค่าโดยสาร	0	0	0	0	0	0	0	237	264	219	175	175	172	1,242	0	0	0	0	1,242
		จักรยานยืมเรียน	0	0	0	0	0	0	0	0	0	0	0	0	0	0	0	0	0	0	0
		รวมทั้งสิ้น	0	0	0	0	0	0	0	488	544	481	405	417	377	2,712	0	0	0	0	2,712
16	ทุ่งเหยียงพิทยาคม	เดินเท้า	0	0	0	0	0	0	0	2	6	1	2	4	3	18	0	0	0	0	18
		เสียค่าโดยสาร	0	0	0	0	0	0	0	8	10	4	5	10	19	56	0	0	0	0	56
		ไม่เสียค่าโดยสาร	0	0	0	0	0	0	0	42	24	36	15	20	16	153	0	0	0	0	153
		จักรยานยืมเรียน	0	0	0	0	0	0	0	0	0	0	0	0	0	0	0	0	0	0	0
		รวมทั้งสิ้น	0	0	0	0	0	0	0	52	40	41	22	34	38	227	0	0	0	0	227

ลำดับ	โรงเรียน	ขาดแคลน	ประถมศึกษา							มัธยมศึกษา							ประกาศนียบัตรวิชาชีพ				รวมทั้งสิ้น
			ป.1	ป.2	ป.3	ป.4	ป.5	ป.6	รวม	ม.1	ม.2	ม.3	ม.4	ม.5	ม.6	รวม	ปวช. 1	ปวช. 2	ปวช. 3	รวม	
17	เทพศิรินทร์ ชลบุรี (อุทกฯ อุปถัมภ์)	เดินเท้า	0	0	0	0	0	0	0	0	0	0	0	0	0	0	0	0	0	0	0
		เสียค่าโดยสาร	0	0	0	0	0	0	0	1	0	1	0	0	0	2	0	0	0	0	2
		ไม่เสียค่าโดยสาร	0	0	0	0	0	0	0	13	7	9	7	4	2	42	0	0	0	0	42
		จักรยานยืมเรียน	0	0	0	0	0	0	0	0	0	0	0	0	0	0	0	0	0	0	0
		รวมทั้งสิ้น	0	0	0	0	0	0	0	14	7	10	7	4	2	44	0	0	0	0	44
18	บ่อทองวงษ์จันทร์วิทยา	เดินเท้า	0	0	0	0	0	0	0	0	3	2	3	2	7	17	0	0	0	0	17
		เสียค่าโดยสาร	0	0	0	0	0	0	0	117	99	82	114	111	159	682	20	15	18	53	735
		ไม่เสียค่าโดยสาร	0	0	0	0	0	0	0	80	118	99	80	56	31	464	21	8	5	34	498
		จักรยานยืมเรียน	0	0	0	0	0	0	0	0	0	0	0	0	0	0	0	0	0	0	0
		รวมทั้งสิ้น	0	0	0	0	0	0	0	197	220	183	197	169	197	1,163	41	23	23	87	1,250
19	เกาะโพธิ์ถั้วงามวิทยา	เดินเท้า	0	0	0	0	0	0	0	1	0	0	0	0	0	1	0	0	0	0	1
		เสียค่าโดยสาร	0	0	0	0	0	0	0	4	18	20	19	57	52	170	0	0	0	0	170
		ไม่เสียค่าโดยสาร	0	0	0	0	0	0	0	29	82	48	18	57	37	271	0	0	0	0	271
		จักรยานยืมเรียน	0	0	0	0	0	0	0	0	0	0	0	0	0	0	0	0	0	0	0
		รวมทั้งสิ้น	0	0	0	0	0	0	0	34	100	68	37	114	89	442	0	0	0	0	442
20	เกาะจันทร์พิทยาคาร	เดินเท้า	0	0	0	0	0	0	0	0	0	0	1	0	0	1	0	0	0	0	1
		เสียค่าโดยสาร	0	0	0	0	0	0	0	8	7	20	8	34	25	102	0	0	0	0	102
		ไม่เสียค่าโดยสาร	0	0	0	0	0	0	0	20	20	14	24	10	11	99	0	0	0	0	99
		จักรยานยืมเรียน	0	0	0	0	0	0	0	0	0	0	0	0	0	0	0	0	0	0	0
		รวมทั้งสิ้น	0	0	0	0	0	0	0	28	27	34	33	44	36	202	0	0	0	0	202

ลำดับ	โรงเรียน	ขาดแคลน	ประถมศึกษา							มัธยมศึกษา							ประกาศนียบัตรวิชาชีพ				รวมทั้งสิ้น
			ป.1	ป.2	ป.3	ป.4	ป.5	ป.6	รวม	ม.1	ม.2	ม.3	ม.4	ม.5	ม.6	รวม	ปวช. 1	ปวช. 2	ปวช. 3	รวม	
21	บางละมุง	เดินเท้า	0	0	0	0	0	0	0	0	0	1	1	0	1	3	0	0	0	0	3
		เสียค่าโดยสาร	0	0	0	0	0	0	0	174	153	152	150	192	144	965	0	0	0	0	965
		ไม่เสียค่าโดยสาร	0	0	0	0	0	0	0	145	112	142	118	121	50	688	0	0	0	0	688
		จักรยานยืมเรียน	0	0	0	0	0	0	0	0	0	0	0	0	1	1	0	0	0	0	1
		รวมทั้งสิ้น	0	0	0	0	0	0	0	319	265	295	269	313	196	1,657	0	0	0	0	1,657
22	โพธิ์สัมพันธ์พิทยาคาร	เดินเท้า	0	0	0	0	0	0	0	1	2	1	3	1	3	11	0	0	0	0	11
		เสียค่าโดยสาร	0	0	0	0	0	0	0	97	150	259	234	196	310	1,246	0	0	0	0	1,246
		ไม่เสียค่าโดยสาร	0	0	0	0	0	0	0	46	74	27	68	124	31	370	0	0	0	0	370
		จักรยานยืมเรียน	0	0	0	0	0	0	0	0	0	0	0	0	0	0	0	0	0	0	0
		รวมทั้งสิ้น	0	0	0	0	0	0	0	144	226	287	305	321	344	1,627	0	0	0	0	1,627
23	ผินแจ่มวิชาสอน	เดินเท้า	0	0	0	0	0	0	0	0	0	1	0	3	0	4	0	0	0	0	4
		เสียค่าโดยสาร	0	0	0	0	0	0	0	11	13	13	15	17	28	97	0	0	0	0	97
		ไม่เสียค่าโดยสาร	0	0	0	0	0	0	0	92	61	37	40	15	38	283	0	0	0	0	283
		จักรยานยืมเรียน	0	0	0	0	0	0	0	0	0	0	0	0	0	0	0	0	0	0	0
		รวมทั้งสิ้น	0	0	0	0	0	0	0	103	74	51	55	35	66	384	0	0	0	0	384
24	ศรีราชา	เดินเท้า	0	0	0	0	0	0	0	4	1	0	0	2	3	10	0	0	0	0	10
		เสียค่าโดยสาร	0	0	0	0	0	0	0	311	256	278	277	238	220	1,580	0	0	0	0	1,580
		ไม่เสียค่าโดยสาร	0	0	0	0	0	0	0	183	145	183	140	111	100	862	0	0	0	0	862
		จักรยานยืมเรียน	0	0	0	0	0	0	0	0	0	0	0	0	0	0	0	0	0	0	0
		รวมทั้งสิ้น	0	0	0	0	0	0	0	498	402	461	417	351	323	2,452	0	0	0	0	2,452

ลำดับ	โรงเรียน	ขาดแคลน	ประถมศึกษา							มัธยมศึกษา							ประกาศนียบัตรวิชาชีพ				รวมทั้งสิ้น
			ป.1	ป.2	ป.3	ป.4	ป.5	ป.6	รวม	ม.1	ม.2	ม.3	ม.4	ม.5	ม.6	รวม	ปวช. 1	ปวช. 2	ปวช. 3	รวม	
25	ทุ่งศุขลาพิทยา"กรุงไทยอนุเคราะห์"	เดินเท้า	0	0	0	0	0	0	0	0	3	2	0	2	1	8	0	0	0	0	8
		เสียค่าโดยสาร	0	0	0	0	0	0	0	154	142	140	94	82	102	714	0	0	0	0	714
		ไม่เสียค่าโดยสาร	0	0	0	0	0	0	0	124	110	80	83	84	48	529	0	0	0	0	529
		จักรยานยืมเรียน	0	0	0	0	0	0	0	1	0	0	0	0	0	1	0	0	0	0	1
		รวมทั้งสิ้น	0	0	0	0	0	0	0	279	255	222	177	168	151	1,252	0	0	0	0	1,252
26	บึงศรีราชาพิทยาคม	เดินเท้า	0	0	0	0	0	0	0	1	4	2	4	2	2	15	0	0	0	0	15
		เสียค่าโดยสาร	0	0	0	0	0	0	0	154	108	81	130	99	64	636	0	0	0	0	636
		ไม่เสียค่าโดยสาร	0	0	0	0	0	0	0	157	123	113	83	68	54	598	0	0	0	0	598
		จักรยานยืมเรียน	0	0	0	0	0	0	0	0	0	1	1	0	0	2	0	0	0	0	2
		รวมทั้งสิ้น	0	0	0	0	0	0	0	312	235	197	218	169	120	1,251	0	0	0	0	1,251
27	สุรศักดิ์วิทยาคม	เดินเท้า	0	0	0	0	0	0	0	1	0	0	1	0	1	3	0	0	0	0	3
		เสียค่าโดยสาร	0	0	0	0	0	0	0	174	132	136	65	82	77	666	0	0	0	0	666
		ไม่เสียค่าโดยสาร	0	0	0	0	0	0	0	103	98	100	78	42	50	471	0	0	0	0	471
		จักรยานยืมเรียน	0	0	0	0	0	0	0	0	0	0	0	0	0	0	0	0	0	0	0
		รวมทั้งสิ้น	0	0	0	0	0	0	0	278	230	236	144	124	128	1,140	0	0	0	0	1,140
28	สวนกุหลาบวิทยาลัย ชลบุรี	เดินเท้า	0	0	0	0	0	0	0	3	6	6	1	7	1	24	0	0	0	0	24
		เสียค่าโดยสาร	0	0	0	0	0	0	0	297	320	297	245	239	255	1,653	0	0	0	0	1,653
		ไม่เสียค่าโดยสาร	0	0	0	0	0	0	0	113	101	103	92	100	76	585	0	0	0	0	585
		จักรยานยืมเรียน	0	0	0	0	0	0	0	0	0	0	0	0	1	1	0	0	0	0	1
		รวมทั้งสิ้น	0	0	0	0	0	0	0	413	427	406	338	346	333	2,263	0	0	0	0	2,263

ลำดับ	โรงเรียน	ขาดแคลน	ประถมศึกษา							มัธยมศึกษา							ประกาศนียบัตรวิชาชีพ				รวมทั้งสิ้น
			ป.1	ป.2	ป.3	ป.4	ป.5	ป.6	รวม	ม.1	ม.2	ม.3	ม.4	ม.5	ม.6	รวม	ปวช. 1	ปวช. 2	ปวช. 3	รวม	
29	เกาะสีชัง	เดินเท้า	0	0	0	0	0	0	0	0	0	0	1	0	0	1	0	0	0	0	1
		เสียค่าโดยสาร	0	0	1	1	0	0	0	1	0	0	0	0	0	1	0	0	0	0	1
		ไม่เสียค่าโดยสาร	0	1	1	0	1	1	0	0	2	0	0	0	0	2	0	0	0	0	2
		จักรยานยืมเรียน	0	0	0	0	0	0	0	0	0	0	0	0	0	0	0	0	0	0	0
		รวมทั้งสิ้น	0	1	2	1	1	1	6	1	2	0	1	0	0	4	0	0	0	0	10
30	สัตหีบวิทยาคม	เดินเท้า	0	0	0	0	0	0	0	1	3	0	0	0	1	5	0	0	0	0	5
		เสียค่าโดยสาร	0	0	0	0	0	0	0	65	110	97	108	141	99	620	0	0	0	0	620
		ไม่เสียค่าโดยสาร	0	0	0	0	0	0	0	128	151	139	134	103	102	757	0	0	0	0	757
		จักรยานยืมเรียน	0	0	0	0	0	0	0	0	0	0	0	0	1	1	0	0	0	0	1
		รวมทั้งสิ้น	0	0	0	0	0	0	0	194	264	236	242	244	203	1,383	0	0	0	0	1,383
31	สิงห์สมุทร	เดินเท้า	0	0	0	0	0	0	0	0	0	1	3	3	1	8	0	0	0	0	8
		เสียค่าโดยสาร	0	0	0	0	0	0	0	52	51	39	92	97	96	427	0	0	0	0	427
		ไม่เสียค่าโดยสาร	0	0	0	0	0	0	0	304	314	309	383	324	350	1,984	0	0	0	0	1,984
		จักรยานยืมเรียน	0	0	0	0	0	0	0	0	0	0	0	1	0	1	0	0	0	0	1
		รวมทั้งสิ้น	0	0	0	0	0	0	0	356	365	349	478	425	447	2,420	0	0	0	0	2,420
จังหวัดชลบุรี	เดินเท้า	0	0	0	0	0	0	0	38	52	39	47	45	45	266	0	0	0	0	266	
	เสียค่าโดยสาร	0	0	1	1	0	0	0	3,471	3,379	3,363	3,276	3,254	3,266	20,009	20	15	18	53	20,062	
	ไม่เสียค่าโดยสาร	0	1	1	0	1	1	0	3,755	3,527	3,449	2,957	2,706	2,382	18,776	21	8	5	34	18,810	
	จักรยานยืมเรียน	0	0	0	0	0	0	0	2	4	1	4	1	4	16	0	0	0	0	16	
	รวมทั้งสิ้น	0	1	2	1	1	1	6	7,266	6,962	6,852	6,284	6,006	5,697	39,067	41	23	23	87	39,160	

ลำดับ	โรงเรียน	ขาดแคลน	ประถมศึกษา							มัธยมศึกษา							ประกาศนียบัตรวิชาชีพ				รวมทั้งสิ้น
			ป.1	ป.2	ป.3	ป.4	ป.5	ป.6	รวม	ม.1	ม.2	ม.3	ม.4	ม.5	ม.6	รวม	ปวช. 1	ปวช. 2	ปวช. 3	รวม	
32	มาบยางพรวิทยาคม	เดินเท้า	0	0	0	0	0	0	0	1	3	3	8	4	3	22	0	0	0	0	22
		เสียค่าโดยสาร	0	0	0	0	0	0	0	96	61	56	72	32	43	360	0	0	0	0	360
		ไม่เสียค่าโดยสาร	0	0	0	0	0	0	0	86	74	61	68	56	29	374	0	0	0	0	374
		จักรยานยืมเรียน	0	0	0	0	0	0	0	0	0	0	0	0	0	0	0	0	0	0	0
		รวมทั้งสิ้น	0	0	0	0	0	0	0	183	138	120	148	92	75	756	0	0	0	0	756
33	วัดป่าประดู่	เดินเท้า	0	0	0	0	0	0	0	0	2	3	1	0	3	9	0	0	0	0	9
		เสียค่าโดยสาร	0	0	0	0	0	0	0	224	182	180	143	138	130	997	0	0	0	0	997
		ไม่เสียค่าโดยสาร	0	0	0	0	0	0	0	283	307	288	144	129	112	1,263	0	0	0	0	1,263
		จักรยานยืมเรียน	0	0	0	0	0	0	0	0	0	0	0	0	0	0	0	0	0	0	0
		รวมทั้งสิ้น	0	0	0	0	0	0	0	507	491	471	288	267	245	2,269	0	0	0	0	2,269
34	ระยองวิทยาคม	เดินเท้า	0	0	0	0	0	0	0	0	1	0	0	1	2	4	0	0	0	0	4
		เสียค่าโดยสาร	0	0	0	0	0	0	0	122	92	66	198	178	205	861	0	0	0	0	861
		ไม่เสียค่าโดยสาร	0	0	0	0	0	0	0	315	325	324	392	355	349	2,060	0	0	0	0	2,060
		จักรยานยืมเรียน	0	0	0	0	0	0	0	0	0	0	0	0	1	1	0	0	0	0	1
		รวมทั้งสิ้น	0	0	0	0	0	0	0	437	418	390	590	534	557	2,926	0	0	0	0	2,926
35	บ้านฉางกาญจนกุลวิทยา	เดินเท้า	0	0	0	0	0	0	0	4	2	4	0	2	1	13	0	0	0	0	13
		เสียค่าโดยสาร	0	0	0	0	0	0	0	188	145	188	114	148	128	911	0	0	0	0	911
		ไม่เสียค่าโดยสาร	0	0	0	0	0	0	0	230	241	223	162	132	127	1,115	0	0	0	0	1,115
		จักรยานยืมเรียน	0	0	0	0	0	0	0	0	1	0	1	0	1	3	0	0	0	0	3
		รวมทั้งสิ้น	0	0	0	0	0	0	0	422	389	415	277	282	257	2,042	0	0	0	0	2,042

ลำดับ	โรงเรียน	ขาดแคลน	ประถมศึกษา							มัธยมศึกษา							ประกาศนียบัตรวิชาชีพ				รวมทั้งสิ้น
			ป.1	ป.2	ป.3	ป.4	ป.5	ป.6	รวม	ม.1	ม.2	ม.3	ม.4	ม.5	ม.6	รวม	ปวช. 1	ปวช. 2	ปวช. 3	รวม	
36	เพ็ร็ภษมาตาวิทยา	เดินเท้า	0	0	0	0	0	0	0	1	2	1	0	1	2	7	0	0	0	0	7
		เสียค่าโดยสาร	0	0	0	0	0	0	0	86	37	46	54	41	45	309	0	0	0	0	309
		ไม่เสียค่าโดยสาร	0	0	0	0	0	0	0	66	66	29	48	28	11	248	0	0	0	0	248
		จักรยานยืมเรียน	0	0	0	0	0	0	0	0	0	1	0	0	0	1	0	0	0	0	1
		รวมทั้งสิ้น	0	0	0	0	0	0	0	153	105	77	102	70	58	565	0	0	0	0	565
37	มาบตาพุดพันพิทยาคาร	เดินเท้า	0	0	0	0	0	0	0	5	4	8	6	2	1	26	0	0	0	0	26
		เสียค่าโดยสาร	0	0	0	0	0	0	0	143	169	117	89	115	112	745	0	0	0	0	745
		ไม่เสียค่าโดยสาร	0	0	0	0	0	0	0	264	286	251	135	160	123	1,219	0	0	0	0	1,219
		จักรยานยืมเรียน	0	0	0	0	0	0	0	0	0	0	0	0	0	0	0	0	0	0	0
		รวมทั้งสิ้น	0	0	0	0	0	0	0	412	459	376	230	277	236	1,990	0	0	0	0	1,990
38	ระยองวิทยาคม นิคมอุตสาหกรรม	เดินเท้า	0	0	0	0	0	0	0	1	0	2	1	1	1	6	0	0	0	0	6
		เสียค่าโดยสาร	0	0	0	0	0	0	0	8	31	36	14	29	27	145	0	0	0	0	145
		ไม่เสียค่าโดยสาร	0	0	0	0	0	0	0	20	35	12	13	16	8	104	0	0	0	0	104
		จักรยานยืมเรียน	0	0	0	0	0	0	0	0	0	0	0	0	0	0	0	0	0	0	0
		รวมทั้งสิ้น	0	0	0	0	0	0	0	29	66	50	28	46	36	255	0	0	0	0	255
39	ระยองวิทยาคมปากน้ำ	เดินเท้า	0	0	0	0	0	0	0	0	0	2	0	0	0	2	0	0	0	0	2
		เสียค่าโดยสาร	0	0	0	0	0	0	0	21	22	9	26	30	20	128	0	0	0	0	128
		ไม่เสียค่าโดยสาร	0	0	0	0	0	0	0	119	92	74	33	54	39	411	0	0	0	0	411
		จักรยานยืมเรียน	0	0	0	0	0	0	0	0	0	0	0	0	0	0	0	0	0	0	0
		รวมทั้งสิ้น	0	0	0	0	0	0	0	140	114	85	59	84	59	541	0	0	0	0	541

ลำดับ	โรงเรียน	ขาดแคลน	ประถมศึกษา							มัธยมศึกษา							ประกาศนียบัตรวิชาชีพ				รวมทั้งสิ้น
			ป.1	ป.2	ป.3	ป.4	ป.5	ป.6	รวม	ม.1	ม.2	ม.3	ม.4	ม.5	ม.6	รวม	ปวช. 1	ปวช. 2	ปวช. 3	รวม	
40	เฉลิมพระเกียรติสมเด็จพระศรีนครินทร์ ระยอง	เดินเท้า	0	0	0	0	0	0	0	2	5	3	0	7	5	22	0	0	0	0	22
		เสียค่าโดยสาร	0	0	0	0	0	0	0	114	100	80	88	66	78	526	0	0	0	0	526
		ไม่เสียค่าโดยสาร	0	0	0	0	0	0	0	61	65	60	50	36	29	301	0	0	0	0	301
		จักรยานยืมเรียน	0	0	0	0	0	0	0	1	0	0	0	0	0	1	0	0	0	0	1
		รวมทั้งสิ้น	0	0	0	0	0	0	0	178	170	143	138	109	112	850	0	0	0	0	850
41	บ้านค่าย	เดินเท้า	0	0	0	0	0	0	0	3	1	0	1	1	0	6	0	0	0	0	6
		เสียค่าโดยสาร	0	0	0	0	0	0	0	161	165	119	136	149	116	846	0	0	0	0	846
		ไม่เสียค่าโดยสาร	0	0	0	0	0	0	0	236	156	141	104	89	101	827	0	0	0	0	827
		จักรยานยืมเรียน	0	0	0	0	0	0	0	0	0	0	0	0	0	0	0	0	0	0	0
		รวมทั้งสิ้น	0	0	0	0	0	0	0	400	322	260	241	239	217	1,679	0	0	0	0	1,679
42	ปลวกแดงพิทยาคม	เดินเท้า	0	0	0	0	0	0	0	1	8	5	2	11	8	35	0	0	0	0	35
		เสียค่าโดยสาร	0	0	0	0	0	0	0	231	269	207	153	152	137	1,149	0	0	0	0	1,149
		ไม่เสียค่าโดยสาร	0	0	0	0	0	0	0	176	148	148	81	90	102	745	0	0	0	0	745
		จักรยานยืมเรียน	0	0	0	0	0	0	0	0	0	0	0	0	0	0	0	0	0	0	0
		รวมทั้งสิ้น	0	0	0	0	0	0	0	408	425	360	236	253	247	1,929	0	0	0	0	1,929
43	นิคมวิทยา	เดินเท้า	0	0	0	0	0	0	0	1	6	5	4	0	1	17	0	0	0	0	17
		เสียค่าโดยสาร	0	0	0	0	0	0	0	171	129	134	155	149	112	850	0	0	0	0	850
		ไม่เสียค่าโดยสาร	0	0	0	0	0	0	0	170	136	111	117	65	59	658	0	0	0	0	658
		จักรยานยืมเรียน	0	0	0	0	0	0	0	1	0	0	0	0	0	1	0	0	0	0	1
		รวมทั้งสิ้น	0	0	0	0	0	0	0	343	271	250	276	214	172	1,526	0	0	0	0	1,526

ลำดับ	โรงเรียน	ขาดแคลน	ประถมศึกษา							มัธยมศึกษา							ประกาศนียบัตรวิชาชีพ				รวมทั้งสิ้น
			ป.1	ป.2	ป.3	ป.4	ป.5	ป.6	รวม	ม.1	ม.2	ม.3	ม.4	ม.5	ม.6	รวม	ปวช. 1	ปวช. 2	ปวช. 3	รวม	
44	แก่งหลวง"วิทยสถานาร"	เดินเท้า	0	0	0	0	0	0	0	4	5	1	0	1	0	11	0	0	0	0	11
		เสียค่าโดยสาร	0	0	0	0	0	0	0	148	168	158	134	204	157	969	0	0	0	0	969
		ไม่เสียค่าโดยสาร	0	0	0	0	0	0	0	275	225	242	139	100	111	1,092	0	0	0	0	1,092
		จักรยานยืมเรียน	0	0	0	0	0	0	0	0	0	0	0	0	0	0	0	0	0	0	0
		รวมทั้งสิ้น	0	0	0	0	0	0	0	427	398	401	273	305	268	2,072	0	0	0	0	2,072
45	วังจันทร์วิทยา	เดินเท้า	0	0	0	0	0	0	0	3	2	2	2	2	2	13	0	0	0	0	13
		เสียค่าโดยสาร	0	0	0	0	0	0	0	137	93	103	122	129	104	688	0	0	0	0	688
		ไม่เสียค่าโดยสาร	0	0	0	0	0	0	0	125	103	86	108	83	47	552	0	0	0	0	552
		จักรยานยืมเรียน	0	0	0	0	0	0	0	0	0	0	0	0	0	0	0	0	0	0	0
		รวมทั้งสิ้น	0	0	0	0	0	0	0	265	198	191	232	214	153	1,253	0	0	0	0	1,253
46	เขาชะเมาวิทยา	เดินเท้า	0	0	0	0	0	0	0	0	0	0	0	1	0	1	0	0	0	0	1
		เสียค่าโดยสาร	0	0	0	0	0	0	0	14	8	8	29	23	23	105	0	0	0	0	105
		ไม่เสียค่าโดยสาร	0	0	0	0	0	0	0	43	36	24	23	16	12	154	0	0	0	0	154
		จักรยานยืมเรียน	0	0	0	0	0	0	0	0	0	0	0	0	0	0	0	0	0	0	0
		รวมทั้งสิ้น	0	0	0	0	0	0	0	57	44	32	52	40	35	260	0	0	0	0	260
47	ชำนาญสามัคคีวิทยา	เดินเท้า	0	0	0	0	0	0	0	3	2	3	0	1	1	10	0	0	0	0	10
		เสียค่าโดยสาร	0	0	0	0	0	0	0	88	73	63	149	132	171	676	0	0	0	0	676
		ไม่เสียค่าโดยสาร	0	0	0	0	0	0	0	116	76	100	67	78	50	487	0	0	0	0	487
		จักรยานยืมเรียน	0	0	0	0	0	0	0	2	0	0	0	0	0	2	0	0	0	0	2
		รวมทั้งสิ้น	0	0	0	0	0	0	0	209	151	166	216	211	222	1,175	0	0	0	0	1,175

ลำดับ	โรงเรียน	ขาดแคลน	ประถมศึกษา							มัธยมศึกษา							ประกาศนียบัตรวิชาชีพ				รวมทั้งสิ้น
			ป.1	ป.2	ป.3	ป.4	ป.5	ป.6	รวม	ม.1	ม.2	ม.3	ม.4	ม.5	ม.6	รวม	ปวช. 1	ปวช. 2	ปวช. 3	รวม	
48	ข้าหม้อพิทยาคม	เดินเท้า	0	0	0	0	0	0	0	0	0	0	0	0	0	0	0	0	0	0	0
		เสียค่าโดยสาร	0	0	0	0	0	0	0	2	4	8	4	13	6	37	0	0	0	0	37
		ไม่เสียค่าโดยสาร	0	0	0	0	0	0	0	45	38	31	16	17	7	154	0	0	0	0	154
		จักรยานยืมเรียน	0	0	0	0	0	0	0	0	0	0	0	0	0	0	0	0	0	0	0
		รวมทั้งสิ้น	0	0	0	0	0	0	0	47	42	39	20	30	13	191	0	0	0	0	191
49	สุนทรภู่พิทยา	เดินเท้า	0	0	0	0	0	0	0	1	1	0	0	0	1	3	0	0	0	0	3
		เสียค่าโดยสาร	0	0	0	0	0	0	0	44	46	20	33	38	33	214	0	0	0	0	214
		ไม่เสียค่าโดยสาร	0	0	0	0	0	0	0	71	75	71	38	33	33	321	0	0	0	0	321
		จักรยานยืมเรียน	0	0	0	0	0	0	0	0	1	0	0	0	0	1	0	0	0	0	1
		รวมทั้งสิ้น	0	0	0	0	0	0	0	116	123	91	71	71	67	539	0	0	0	0	539
50	ห้วยยางศึกษา	เดินเท้า	0	0	0	0	0	0	0	0	0	0	0	0	0	0	0	0	0	0	0
		เสียค่าโดยสาร	0	0	0	0	0	0	0	10	16	16	10	13	11	76	0	0	0	0	76
		ไม่เสียค่าโดยสาร	0	0	0	0	0	0	0	61	36	52	35	20	13	217	0	0	0	0	217
		จักรยานยืมเรียน	0	0	0	0	0	0	0	0	0	1	0	0	0	1	0	0	0	0	1
		รวมทั้งสิ้น	0	0	0	0	0	0	0	71	52	69	45	33	24	294	0	0	0	0	294
51	มกุฎเมืองราชวิทยาลัย	เดินเท้า	0	0	0	0	0	0	0	0	0	0	0	0	1	1	0	0	0	0	1
		เสียค่าโดยสาร	0	0	0	0	0	0	0	85	99	124	115	132	133	688	0	0	0	0	688
		ไม่เสียค่าโดยสาร	0	0	0	0	0	0	0	96	76	28	36	23	29	288	0	0	0	0	288
		จักรยานยืมเรียน	0	0	0	0	0	0	0	0	0	0	0	0	0	0	0	0	0	0	0
		รวมทั้งสิ้น	0	0	0	0	0	0	0	181	175	152	151	155	163	977	0	0	0	0	977

ลำดับ	โรงเรียน	ขาดแคลน	ประถมศึกษา							มัธยมศึกษา							ประกาศนียบัตรวิชาชีพ				รวมทั้งสิ้น
			ป.1	ป.2	ป.3	ป.4	ป.5	ป.6	รวม	ม.1	ม.2	ม.3	ม.4	ม.5	ม.6	รวม	ปวช. 1	ปวช. 2	ปวช. 3	รวม	
จังหวัดระยอง	เดินเท้า		0	0	0	0	0	0	0	30	44	42	25	35	32	208	0	0	0	0	208
	เสียค่าโดยสาร		0	0	0	0	0	0	0	2,093	1,909	1,738	1,838	1,911	1,791	11,280	0	0	0	0	11,280
	ไม่เสียค่าโดยสาร		0	0	0	0	0	0	0	2,858	2,596	2,356	1,809	1,580	1,391	12,590	0	0	0	0	12,590
	จักรยานยืมเรียน		0	0	0	0	0	0	0	4	2	2	1	0	2	11	0	0	0	0	11
	รวมทั้งสิ้น		0	0	0	0	0	0	0	4,985	4,551	4,138	3,673	3,526	3,216	24,089	0	0	0	0	24,089
สพม.ชบ รย	เดินเท้า		0	0	0	0	0	0	0	68	96	81	72	80	77	474	0	0	0	0	474
	เสียค่าโดยสาร		0	0	1	1	0	0	0	5,564	5,288	5,101	5,114	5,165	5,057	31,289	20	15	18	53	31,342
	ไม่เสียค่าโดยสาร		0	1	1	0	1	1	0	6,613	6,123	5,805	4,766	4,286	3,773	31,366	21	8	5	34	31,400
	จักรยานยืมเรียน		0	0	0	0	0	0	0	6	6	3	5	1	6	27	0	0	0	0	27
	รวมทั้งสิ้น		0	1	2	1	1	1	6	12,251	11,513	10,990	9,957	9,532	8,913	63,156	41	23	23	87	63,249

ตารางที่ 30 จำนวนนักเรียนในเขตบริการโรงเรียนที่อยู่ห่างไกล จากโรงเรียนเกิน 3 กม. จำแนกตามวิธีการเดินทาง รายจังหวัด ปีการศึกษา 2567

จังหวัด	ขาดแคลน	ประถมศึกษา							มัธยมศึกษา						ประกาศนียบัตรวิชาชีพ				รวมทั้งสิ้น	
		ประถม 1	ประถม 2	ประถม 3	ประถม 4	ประถม 5	ประถม 6	รวม	มัธยม 1	มัธยม 2	มัธยม 3	มัธยม 4	มัธยม 5	มัธยม 6	รวม	ปวช.1	ปวช.2	ปวช.3		รวม
ชลบุรี	เดินเท้า	0	0	0	0	0	0	0	38	52	39	47	45	45	266	0	0	0	0	266
	เสียค่าโดยสาร	0	0	1	1	0	0	0	3,471	3,379	3,363	3,276	3,254	3,266	20,009	20	15	18	53	20,062
	ไม่เสียค่าโดยสาร	0	1	1	0	1	1	0	3,755	3,527	3,449	2,957	2,706	2,382	18,776	21	8	5	34	18,810
	จักรยานยืมเรียน	0	0	0	0	0	0	0	2	4	1	4	1	4	16	0	0	0	0	16
	รวมทั้งสิ้น	0	1	2	1	1	1	6	7,266	6,962	6,852	6,284	6,006	5,697	39,067	41	23	23	87	39,160
ระยอง	เดินเท้า	0	0	0	0	0	0	0	30	44	42	25	35	32	208	0	0	0	0	208
	เสียค่าโดยสาร	0	0	0	0	0	0	0	2,093	1,909	1,738	1,838	1,911	1,791	11,280	0	0	0	0	11,280
	ไม่เสียค่าโดยสาร	0	0	0	0	0	0	0	2,858	2,596	2,356	1,809	1,580	1,391	12,590	0	0	0	0	12,590
	จักรยานยืมเรียน	0	0	0	0	0	0	0	4	2	2	1	0	2	11	0	0	0	0	11
	รวมทั้งสิ้น	0	0	0	0	0	0	0	4,985	4,551	4,138	3,673	3,526	3,216	24,089	0	0	0	0	24,089
รวมทั้งสิ้น	เดินเท้า	0	0	0	0	0	0	0	68	96	81	72	80	77	474	0	0	0	0	474
	เสียค่าโดยสาร	0	0	1	1	0	0	0	5,564	5,288	5,101	5,114	5,165	5,057	31,289	20	15	18	53	31,342
	ไม่เสียค่าโดยสาร	0	1	1	0	1	1	0	6,613	6,123	5,805	4,766	4,286	3,773	31,366	21	8	5	34	31,400
	จักรยานยืมเรียน	0	0	0	0	0	0	0	6	6	3	5	1	6	27	0	0	0	0	27
	รวมทั้งสิ้น	0	1	2	1	1	1	6	12,251	11,513	10,990	9,957	9,532	8,913	63,156	41	23	23	87	63,249

แผนภูมิ ร้อยละนักเรียนในเขตบริการโรงเรียนที่อยู่ห่างไกล จากโรงเรียน ระยะทางเกิน 3 กม. จำแนกตามวิธีการเดินทาง ของนักเรียน

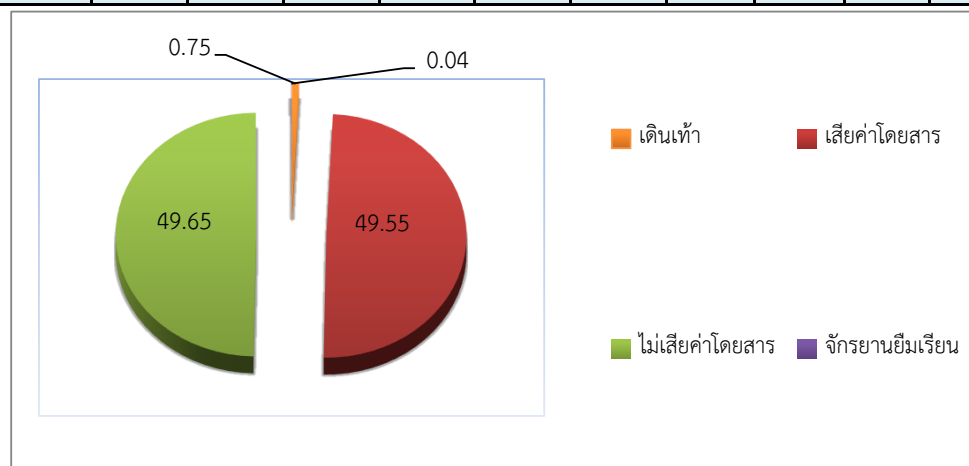

ตารางที่ 31 จำนวนข้าราชการครูแยกตามตำแหน่งที่ปฏิบัติงานจริงในโรงเรียน จำแนกตามเพศปีการศึกษา 2567

ที่	ชื่อโรงเรียน/หน่วยงาน	ผ.ร.ร	รอง ผ.ร.ร	ข้าราชการครู	บุคลากร 38 ค.(1)	บุคลากร 38 ค.(2)	ลูกจ้างประจำ	พนักงานราชการ	ลูกจ้างชั่วคราว	รวม
1	ชลบุรี "สุขบท"	1	4	138				6	2	151
2	ชลราษฎร์อำรุง	1	4	151			3	3	3	165
3	ชลกันยานุกูล	1	4	178		1	1	3	1	189
4	แสนสุข	1	4	79			2	5	1	92
5	บ้านสวน (จันอนุสรณ์)	1	4	95			2	3	4	109
6	อ่างศิลาพิทยาคม	1	2	59				7	2	71
7	หนองรีมงคลสุขสวัสดิ์	1	1	16				2	1	21
8	บ้านบึง "อุตสาหกรรมนุเคราะห์"	1	4	145			2			152
9	บ้านบึง "มณูญวิทยาการ"	1	1	31			1		1	35
10	วิทยาศาสตร์จุฬารัตนราชวิทยาลัย ชลบุรี	1	4	71				8	2	86
11	คลองกิวยิ่งวิทยา	1	1	27				1	3	33
12	หนองใหญ่ศิริวรวาวิทยา	1	1	30			1	3		36
13	พานทองสภาชนูปถัมภ์	1	4	88				2	3	98
14	พานทอง	1	3	68					3	75
15	พนัสพิทยาคาร	1	4	144			2	1	2	154
16	ทุ่งเหียงพิทยาคม	1	1	27				2	1	32
17	เทพศิรินทร์ชลบุรี (อุทกฯ อุปถัมภ์)	1	0	9					2	12
18	บ่อทองวงษ์จันทร์วิทยา	1	3	63			1	5	1	74
19	เกาะโพธิ์ถั้วงามวิทยา	1	2	39				2	1	45

ตารางที่ 31 จำนวนข้าราชการครูแยกตามตำแหน่งที่ปฏิบัติงานจริงในโรงเรียน จำแนกตามเพศปีการศึกษา 2567

ที่	ชื่อโรงเรียน/หน่วยงาน	ผอ.รร	รอง ผอ.รร	ข้าราชการครู	บุคลากร 38 ค.(1)	บุคลากร 38 ค.(2)	ลูกจ้างประจำ	พนักงานราชการ	ลูกจ้างชั่วคราว	รวม
20	เกาะจันทร์พิทยาคาร	1	1	18				1	2	23
21	บางละมุง	1	4	109			2	2		118
22	โพธิ์สัมพันธ์พิทยาคาร	1	4	118			2	2	1	128
23	ผินแจ่มวิหาสอน	1	1	21					2	25
24	ศรีราชา	1	4	128			2	2		137
25	ทุ่งศุขลาพิทยา "กรุงไทยอนุเคราะห์"	1	3	75				2	2	83
26	บึงศรีราชาพิทยาคม	1	3	68			1	1		74
27	สุรศักดิ์วิทยาคม	1	3	64				2	1	71
28	สวนกุหลาบวิทยาลัย ชลบุรี	1	4	122					4	131
29	เกาะสีชัง	1	1	19			2	1	1	25
30	สัตหีบวิทยาคม	1	4	79					1	85
31	สิงห์สมุทร	1	4	154			1	2		162
รวมชลบุรี		31	87	2433	0	1	25	68	47	2692
32	มาบยางพรวิทยาคม	1	3	50						54
33	วัดป่าประดู่	1	4	124				2	1	132
34	ระยองวิทยาคม	1	4	168		1		6	2	182
35	บ้านฉางกาญจนกุลวิทยา	1	4	119				1		125
36	เพร็ภษมาตาวิทยา	1	2	41			2	1	1	48
37	มาบตาพุดพันพิทยาคาร	1	4	140				2		147

ตารางที่ 31 จำนวนข้าราชการครูแยกตามตำแหน่งที่ปฏิบัติงานจริงในโรงเรียน จำแนกตามเพศปีการศึกษา 2567

ที่	ชื่อโรงเรียน/หน่วยงาน	ผอ.รร	รอง ผอ.รร	ข้าราชการครู	บุคลากร 38 ค.(1)	บุคลากร 38 ค.(2)	ลูกจ้างประจำ	พนักงานราชการ	ลูกจ้างชั่วคราว	รวม
38	ระยองวิทยาคม นิคมอุตสาหกรรม	1	1	22			1		2	27
39	ระยองวิทยาคมปากน้ำ	1	2	39				3	2	47
40	เฉลิมพระเกียรติสมเด็จพระศรีนครินทร์ ระยอง	1	3	49					1	54
41	บ้านค่าย	1	4	98				1	2	106
42	ปลวกแดงพิทยาคม	1	3	115			1	1		121
43	นิคมวิทยา	1	3	86				1	1	92
44	แก่ง "วิทย์สถาวร"	1	4	126			1	4		136
45	วังจันทร์วิทยา	1	4	81			2			88
46	เขาชะเมาวิทยา	1	1	21				1	1	25
47	ชำนาญสามัคคีวิทยา	1	3	72					1	77
48	ชำฉ้อพิทยาคม	1	1	12				1	1	16
49	สุนทรภู่พิทยา	1	2	36				2	4	45
50	ห้วยยางศึกษา	1	1	18					1	21
51	มกุฎเมืองราชวิทยาลัย	1	4	50			2	7		64
รวมจังหวัดระยอง		20	57	1467	0	1	9	33	20	1607
รวมทั้งหมด		51	144	3900	0	2	34	101	67	4299

ตารางที่ 32 จำนวนตำแหน่งข้าราชการครูสายงานการสอนและสายงานบริหารการศึกษาที่ปฏิบัติงานจริงในโรงเรียน จำแนกตามวิทยฐานะ และคุณวุฒิทางการศึกษา ปีการศึกษา 2567

ที่	ชื่อโรงเรียน	ผอ.ร.ร.						รอง ผอ.ร.ร.						ครู						รวมทั้งหมด	
		คศ.5	คศ.4	คศ.3	คศ.2	คศ.1	รวม	คศ.5	คศ.4	คศ.3	คศ.2	คศ.1	รวม	คศ.5	คศ.4	คศ.3	คศ.2	คศ.1	ครูผู้ช่วย		รวม
1	ชลบุรี "สุขบท"	0	0	1	0	0	1	0	0	3	1	0	4	0	0	32	41	41	24	138	143
2	ชลราษฎร์อำรุง	0	1	0	0	0	1	0	0	3	1	0	4	0	0	63	62	17	9	151	156
3	ชลกันยานุกูล	0	0	1	0	0	1	0	0	3	1	0	4	0	0	51	84	27	16	178	183
4	แสนสุข	0	0	1	0	0	1	0	0	4	0	0	4	0	0	16	37	16	10	79	84
5	บ้านสวน (จันอนุสรณ์)	0	0	1	0	0	1	0	0	2	2	0	4	0	1	15	39	23	17	95	100
6	อ่างศิลาพิทยาคม	0	0	1	0	0	1	0	0	1	1	0	2	0	0	13	22	14	10	59	62
7	หนองรีมงคลสุขสวัสดิ์	0	0	1	0	0	1	0	0	1	0	0	1	0	0	5	2	6	3	16	18
8	บ้านบึง "อุตสาหกรรมนุเคราะห์"	0	0	1	0	0	1	0	0	3	1	0	4	0	0	34	71	21	19	145	150
9	บ้านบึง "มณูญวิทยาการ"	0	0	0	1	0	1	0	0	0	1	0	1	0	0	6	8	4	13	31	33
10	คลองกiewงวิทยา	0	0	1	0	0	1	0	0	0	1	0	1	0	0	1	5	12	9	27	29
11	วิทยาศาสตร์จุฬาราชวิทยาลัย ชลบุรี	0	0	1	0	0	1	0	0	4	0	0	4	0	1	27	11	9	23	71	76
12	หนองใหญ่ศิริรวิวาทวิทยา	0	0	1	0	0	1	0	0	0	1	0	1	0	0	2	5	2	21	30	32
13	บางละมุง	0	0	1	0	0	1	0	0	3	1	0	4	0	0	30	50	16	13	109	114
14	โพธิ์สัมพันธ์พิทยาคาร	0	0	1	0	0	1	0	0	4	0	0	4	0	0	29	49	29	11	118	123
15	ผินแจ่มวิชาสอน	0	0	1	0	0	1	0	0	0	1	0	1	0	0	3	2	4	12	21	23
16	พานทองสหภาพปัทมภ์	0	0	1	0	0	1	0	0	1	3	0	4	0	0	12	23	32	21	88	93
17	พานทอง	0	0	1	0	0	1	0	0	2	1	0	3	0	0	17	23	17	11	68	72
18	พนัสพิทยาคาร	0	0	1	0	0	1	0	0	3	1	0	4	0	1	61	40	24	18	144	149

ตารางที่ 32 จำนวนตำแหน่งข้าราชการครูสายงานการสอนและสายงานบริหารการศึกษาที่ปฏิบัติงานจริงในโรงเรียน จำแนกตามวิทยฐานะ และคุณวุฒิทางการศึกษา ปีการศึกษา 2567

ที่	ชื่อโรงเรียน	ผอ.ร.ร.						รอง ผอ.ร.ร.						ครู						รวมทั้งหมด	
		คศ.5	คศ.4	คศ.3	คศ.2	คศ.1	รวม	คศ.5	คศ.4	คศ.3	คศ.2	คศ.1	รวม	คศ.5	คศ.4	คศ.3	คศ.2	คศ.1	ครูผู้ช่วย		รวม
19	ทุ่งเหียงพิทยาคม	0	0	1	0	0	1	0	0	1	0	0	1	0	0	4	8	4	11	27	29
20	เทพศิรินทร์ชลบุรี (อุทกฯ อุปลัมภ์)	0	0	0	1	0	1	0	0	0	0	0	0	0	0	2	1	1	5	9	10
21	ศรีราชา	0	0	1	0	0	1	0	0	3	1	0	4	0	0	31	56	22	19	128	133
22	ทุ่งศุขลาพิทยา "กรุงไทยอนุเคราะห์"	0	0	1	0	0	1	0	0	1	2	0	3	0	0	10	16	25	24	75	79
23	บึงศรีราชาพิทยาคม	0	0	1	0	0	1	0	0	2	1	0	3	0	0	6	16	16	30	68	72
24	สุรศักดิ์วิทยาคม	0	0	1	0	0	1	0	0	2	1	0	3	0	0	16	16	19	13	64	68
25	เกาะสีชัง	0	0	1	0	0	1	0	0	0	1	0	1	0	0	3	7	4	5	19	21
26	สัตหีบวิทยาคม	0	0	1	0	0	1	0	0	2	2	0	4	0	0	17	37	11	14	79	84
27	สิงห์สมุทร	0	0	1	0	0	1	0	0	1	3	0	4	0	1	46	55	37	15	154	159
28	บ่อทองวงษ์จันทร์วิทยา	0	0	1	0	0	1	0	0	2	1	0	3	0	0	14	18	6	25	63	67
29	เกาะโพธิ์ถั้วงามวิทยา	0	0	1	0	0	1	0	0	1	1	0	2	0	0	8	16	4	11	39	42
30	เกาะจันทร์พิทยาคาร	0	0	1	0	0	1	0	0	1	0	0	1	0	0	6	3	1	8	18	20
31	สวนกุหลาบวิทยาลัย ชลบุรี	0	1	0	0	0	1	0	0	4	0	0	4	0	0	14	31	40	37	122	127
รวมจังหวัดชลบุรี		0	2	27	2	0	31	0	0	57	30	0	87	0	4	594	854	504	477	2433	2551
32	มาบยางพรพิทยาคม	0	0	1	0	0	1	0	0	2	1	0	3	0	0	3	5	16	26	50	54
33	ระยองวิทยาคม	0	1	0	0	0	1	0	0	3	1	0	4	0	0	52	68	25	23	168	173
34	เพร็ภษมาตาวิทยา	0	0	1	0	0	1	0	0	1	1	0	2	0	1	13	11	9	7	41	44
35	มาบตาพุดพันพิทยาคาร	0	0	1	0	0	1	0	0	3	1	0	4	0	0	24	51	37	28	140	145

ตารางที่ 32 จำนวนตำแหน่งข้าราชการครูสายงานการสอนและสายงานบริหารการศึกษาที่ปฏิบัติงานจริงในโรงเรียน จำแนกตามวิทยฐานะ เพศ และคุณวุฒิทางการศึกษา ปีการศึกษา 2567

ที่	ชื่อโรงเรียน	ผอ.ร.ร.						รอง ผอ.ร.ร.						ครู						รวมทั้งหมด	
		คศ.5	คศ.4	คศ.3	คศ.2	คศ.1	รวม	คศ.5	คศ.4	คศ.3	คศ.2	คศ.1	รวม	คศ.5	คศ.4	คศ.3	คศ.2	คศ.1	ครูผู้ช่วย		รวม
36	วัดป่าประดู่	0	0	1	0	0	1	0	0	3	1	0	4	0	1	42	36	24	21	124	129
37	ระยองวิทยาคม นิคมอุตสาหกรรม	0	0	1	0	0	1	0	0	0	1	0	1	0	0	0	8	1	13	22	24
38	ระยองวิทยาคมปากน้ำ	0	0	1	0	0	1	0	0	2	0	0	2	0	0	16	11	6	6	39	42
39	เฉลิมพระเกียรติสมเด็จพระศรีนครินทร์ ระยอง	0	0	1	0	0	1	0	0	3	0	0	3	0	0	23	18	5	3	49	53
40	บ้านฉางกาญจนกุลวิทยา	0	0	1	0	0	1	0	0	2	2	0	4	0	0	21	38	26	34	119	124
41	แก่ง "วิทยสถานาร"	0	1	0	0	0	1	0	0	4	0	0	4	0	0	38	44	21	23	126	131
42	ชำนาญสามัคคีวิทยา	0	1	0	0	0	1	0	0	1	2	0	3	0	0	22	28	12	10	72	76
43	สุนทรภู่พิทยา	0	0	1	0	0	1	0	0	1	1	0	2	0	0	8	10	7	11	36	39
44	ห้วยยางศึกษา	0	0	1	0	0	1	0	0	0	1	0	1	0	0	4	4	4	6	18	20
45	มกุฎเมืองราชวิทยาลัย	0	0	1	0	0	1	0	0	3	1	0	4	0	1	13	17	10	9	50	55
46	วังจันทร์วิทยา	0	0	1	0	0	1	0	0	3	1	0	4	0	0	20	21	26	14	81	86
47	บ้านค่าย	0	0	1	0	0	1	0	0	3	1	0	4	0	0	29	30	13	26	98	103
48	ปลวกแดงพิทยาคม	0	0	1	0	0	1	0	0	1	2	0	3	0	0	16	30	22	47	115	119
49	ช้างเผือกพิทยาคม	0	0	1	0	0	1	0	0	1	0	0	1	0	0	2	3	1	6	12	14
50	เขาชะเมาวิทยา	0	0	1	0	0	1	0	0	1	0	0	1	0	0	0	5	2	14	21	23
51	นิคมวิทยา	0	0	1	0	0	1	0	0	2	1	0	3	0	0	18	18	19	31	86	90
รวมจังหวัดระยอง		0	3	17	0	0	20	0	0	39	18	0	57	0	3	364	456	286	358	1467	1544
รวมทั้งหมด		0	5	44	2	0	51	0	0	96	48	0	144	0	7	958	1,310	790	835	3,900	4,095

ตารางที่ 33 จำนวนนักเรียนที่จบชั้นประถมศึกษาปีที่ 3 ในปีการศึกษา 2566 จำแนกตามระยะเวลาที่ใช้ในการเรียน

รหัส	โรงเรียน	จำนวนนักเรียนที่จบชั้นประถมศึกษาปีที่ 3 ภายในระยะเวลา															นร.สิ้นปี กศ. 2566	% จบ ป.3	
		3 ปี			4 ปี			5 ปี			มากกว่า 5 ปี			รวมทั้งสิ้น					
		ชาย	หญิง	รวม	ชาย	หญิง	รวม	ชาย	หญิง	รวม	ชาย	หญิง	รวม	ชาย	หญิง	รวม			
20032009	เกาะสีชัง	17	16	33	0	0	0	0	0	0	0	0	0	0	17	16	33	33	100
	จังหวัดชลบุรี	17	16	33	0	0	0	0	0	0	0	0	0	0	17	16	33	33	100

ตารางที่ 34 จำนวนนักเรียนที่จบชั้นประถมศึกษาปีที่ 6 ในปีการศึกษา 2566 จำแนกตามระยะเวลาที่ใช้ในการเรียน

รหัส	โรงเรียน	จำนวนนักเรียนที่จบชั้นประถมศึกษาปีที่ 6 ภายในระยะเวลา															นร.สิ้นปี กศ. 2566	% จบ ป.6	
		3 ปี			4 ปี			5 ปี			มากกว่า 5 ปี			รวมทั้งสิ้น					
		ชาย	หญิง	รวม	ชาย	หญิง	รวม	ชาย	หญิง	รวม	ชาย	หญิง	รวม	ชาย	หญิง	รวม			
20032009	เกาะสีชัง	22	21	43	0	0	0	0	0	0	0	0	0	0	22	21	43	43	100
	จังหวัดชลบุรี	22	21	43	0	0	0	0	0	0	0	0	0	0	22	21	43	43	100

หมายเหตุ ชั้นประถมศึกษาปีที่ 3,6 คัดตามระยะเวลาเรียนเป็นช่วงชั้น(ป.1-3,ป.4-ป.6)

จังหวัดระยอง ไม่มีนักเรียนระดับประถมศึกษา

ตารางที่ 35 จำนวนนักเรียนที่จบชั้นมัธยมศึกษาปีที่ 3 ในปีการศึกษา 2566 จำแนกตามระยะเวลาที่ใช้ในการเรียน

รหัส	โรงเรียน	จำนวนนักเรียนที่จบชั้นมัธยมศึกษาปีที่ 3 ภายในระยะเวลา												จำนวนร.ทั้งหมด	ร้อยละ นร.จบ ม.3	ผลต่าง +/- (คน)
		3 ปี			4 ปี			>=5 ปี			รวมทั้งสิ้น					
		ชาย	หญิง	รวม	ชาย	หญิง	รวม	ชาย	หญิง	รวม	ชาย	หญิง	รวม			
20012001	ชลบุรี "สุขบท"	255	272	527	0	0	0	0	0	0	255	272	527	549	95.99	22
20012002	ชลราษฎรอำรุง	486	0	486	0	0	0	0	0	0	486	0	486	492	98.78	6
20012003	ชลกันยานุกูล	0	685	685	0	0	0	0	0	0	0	685	685	686	99.85	1
20012004	แสนสุข	130	154	284	0	0	0	0	0	0	130	154	284	411	69.10	127
20012005	บ้านสวน(จันทนุสรณ์)	242	238	480	0	0	0	0	0	0	242	238	480	488	98.36	8
20012006	อ่างศิลาพิทยาคม	146	106	252	0	0	0	0	0	0	146	106	252	269	93.68	17
20012007	หนองรีมงคลสุขสวัสดิ์	39	17	56	0	0	0	0	0	0	39	17	56	56	100.00	0
20012009	บ้านบึง"อุตสาหกรรมนุเคราะห์"	263	316	579	0	0	0	0	0	0	263	316	579	588	98.47	9
20012010	บ้านบึง"มนูญวิทยาการ"	54	58	112	0	0	0	0	0	0	54	58	112	147	76.19	35
20012011	วิทยาศาสตร์จุฬารามราชวิทยาลัย ชลบุรี	49	46	95	0	0	0	0	0	0	49	46	95	95	100.00	0
20012012	คลองกิววิทยา	29	49	78	0	0	0	0	0	0	29	49	78	123	63.41	45
20012013	หนองใหญ่ศิริวราวิทยา	45	48	93	15	10	25	0	0	0	60	58	118	124	95.16	6
20022001	พานทองสภานูปถัมภ์	186	203	389	0	0	0	0	0	0	186	203	389	437	89.02	48
20022002	พานทอง	165	134	299	0	0	0	0	0	0	165	134	299	338	88.46	39
20022003	พนัสพิทยาคาร	222	297	519	0	0	0	0	0	0	222	297	519	523	99.24	4
20022004	ทุ่งเหียงพิทยาคม	57	54	111	0	0	0	0	0	0	57	54	111	119	93.28	8
20022006	เทพศิรินทร์ ชลบุรี (อุทกฯ อุปถัมภ์)	6	6	12	4	0	4	0	0	0	10	6	16	19	84.21	3
20022007	บ่อทองวงษ์จันทร์วิทยา	113	143	256	0	0	0	0	0	0	113	143	256	287	89.20	31
20022008	เกาะโพธิ์ถั้วงามวิทยา	46	55	101	0	0	0	0	0	0	46	55	101	146	69.18	45
20022009	เกาะจันทร์พิทยาคาร	16	16	32	0	0	0	0	0	0	16	16	32	51	62.75	19
20032001	บางละมุง	154	231	385	0	0	0	0	0	0	154	231	385	389	98.97	4
20032002	โพธิ์สัมพันธ์พิทยาคาร	176	203	379	0	0	0	0	0	0	176	203	379	383	98.96	4
20032003	ผินแจ่มวิชาสอน	47	42	89	0	0	0	0	0	0	47	42	89	89	100.00	0
20032004	ศรีราชา	201	304	505	0	0	0	0	0	0	201	304	505	555	90.99	50
20032005	ทุ่งสุขลาพิทยา"กรุงเทพอนุเคราะห์"	123	150	273	0	0	0	0	0	0	123	150	273	328	83.23	55
20032006	บึงศรีราชาพิทยาคม	102	137	239	0	0	0	0	0	0	102	137	239	296	80.74	57

รหัส	โรงเรียน	จำนวนนักเรียนที่จบชั้นมัธยมศึกษาปีที่ 3 ภายในระยะเวลา												จำนวนร.ทั้งหมด	ร้อยละ นร.จบ ม.3	ผลต่าง +/- (คน)
		3 ปี			4 ปี			>=5 ปี			รวมทั้งสิ้น					
		ชาย	หญิง	รวม	ชาย	หญิง	รวม	ชาย	หญิง	รวม	ชาย	หญิง	รวม			
20032007	สุรศักดิ์วิทยาคม	100	132	232	0	0	0	0	0	0	100	132	232	301	77.08	69
20032008	สวนกุหลาบวิทยาลัย ชลบุรี	230	272	502	0	0	0	0	0	0	230	272	502	513	97.86	11
20032009	เกาะสีชัง	8	11	19	0	0	0	0	0	0	8	11	19	21	90.48	2
20032010	สัตหีบวิทยาคม	108	180	288	0	0	0	0	0	0	108	180	288	329	87.54	41
20032012	สิงห์สมุทร	247	248	495	1	0	1	0	0	0	248	248	496	499	99.40	3
จังหวัดชลบุรี		4,045	4,807	8,852	20	10	30	0	0	0	4,065	4,817	8,882	9,651	92.03	769
21010096	มาบยางพรวิทยาคม	168	135	303	0	0	0	0	0	0	168	135	303	303	100.00	0
21012001	วัดป่าประดู่	264	332	596	0	0	0	0	0	0	264	332	596	598	99.67	2
21012003	ระยองวิทยาคม	237	297	534	0	0	0	0	0	0	237	297	534	535	99.81	1
21012004	บ้านฉางกาญจนกุลวิทยา	226	248	474	0	0	0	0	0	0	226	248	474	542	76.38	128
21012005	เพ็ร็ภษมาตวิทยา	89	77	166	0	0	0	0	0	0	89	77	166	169	98.22	3
21012006	มาบตาพุดพันพิทยาคาร	325	288	613	0	0	0	0	0	0	325	288	613	673	91.08	60
21012007	ระยองวิทยาคม นิคมอุตสาหกรรม	34	24	58	0	0	0	0	0	0	34	24	58	73	79.45	15
21012008	ระยองวิทยาคมปากน้ำ	74	58	132	0	0	0	0	0	0	74	58	132	142	92.96	10
21012009	เฉลิมพระเกียรติสมเด็จพระศรีนครินทร์ ระยอง	105	102	207	0	0	0	0	0	0	105	102	207	218	94.95	11
21012010	บ้านค่าย	220	228	448	0	0	0	0	0	0	220	228	448	460	97.39	12
21012011	ปลวกแดงพิทยาคม	194	273	467	0	0	0	0	0	0	194	273	467	508	91.93	41
21012012	นิคมวิทยา	170	181	351	0	0	0	0	0	0	170	181	351	371	94.61	20
21022001	แก่ง"วิทยสถาวร"	219	288	507	0	0	0	0	0	0	219	288	507	534	94.94	27
21022002	วังจันทร์วิทยา	159	157	316	0	0	0	0	0	0	159	157	316	316	100.00	0
21022003	เขาชะเมาวิทยา	35	35	70	0	0	0	0	0	0	35	35	70	71	98.59	1
21022004	ชำนาญสามัคคีวิทยา	121	111	232	0	0	0	0	0	0	121	111	232	287	80.84	55
21022005	ชำฉ้อพิทยาคม	16	21	37	0	0	0	0	0	0	16	21	37	42	88.10	5
21022006	สุนทรภู่พิทยา	57	48	105	0	0	0	0	0	0	57	48	105	135	77.78	30
21022007	ห้วยยางศึกษา	29	38	67	0	0	0	0	0	0	29	38	67	91	73.63	24
21022008	มกุฎเมืองราชวิทยาลัย	74	126	200	0	0	0	0	0	0	74	126	200	201	99.50	1
จังหวัดระยอง		2,648	2,932	5,580	0	0	0	0	0	0	2,648	2,932	5,520	5,966	92.52	446
รวมทั้งสิ้น		6,693	7,739	14,432	20	10	30	0	0	0	6,713	7,749	14,402	15,617	92.22	1,215

ตารางที่ 36 จำนวนนักเรียนที่จบชั้นมัธยมศึกษาปีที่ 6 และเทียบเท่า ปีการศึกษา 2566 จำแนกตามระยะเวลาที่ใช้ในการเรียน

รหัส	โรงเรียน	จำนวนนักเรียนที่จบชั้นมัธยมศึกษาปีที่ 6 และเทียบเท่า ภายในระยะเวลา												จำนวนนร. ทั้งหมด	ร้อยละ นร.จบ ม.6	ผลต่าง +/- (คน)
		3 ปี			4 ปี			>=5 ปี			รวมทั้งสิ้น					
		ชาย	หญิง	รวม	ชาย	หญิง	รวม	ชาย	หญิง	รวม	ชาย	หญิง	รวม			
20012001	ชลบุรี "สุขบท"	120	274	394	0	0	0	0	0	0	120	274	394	396	99.49	2
20012002	ชลราษฎร์อำรุง	439	181	620	0	0	0	0	0	0	439	181	620	639	97.03	19
20012003	ชลกันยานุกูล	42	610	652	0	0	0	0	0	0	42	610	652	657	99.24	5
20012004	แสนสุข	38	83	121	0	0	0	0	0	0	38	83	121	150	80.67	29
20012005	บ้านสวน(จันอนุสรณ์)	88	169	257	0	0	0	0	0	0	88	169	257	257	100.00	0
20012006	อ่างศิลาพิทยาคม	32	43	75	0	0	0	0	0	0	32	43	75	80	93.75	5
20012007	หนองรีมงคลสุขสวัสดิ์	9	9	18	0	0	0	0	0	0	9	9	18	20	90.00	2
20012009	บ้านบึง"อุตสาหกรรมนุเคราะห์"	145	309	454	0	0	0	0	0	0	145	309	454	492	92.28	38
20012010	บ้านบึง"มัญญวิทยาการ"	10	34	44	0	0	0	0	0	0	10	34	44	50	88.00	6
20012011	วิทยาศาสตร์จุฬารามรธาวิทยาลัย ชลบุรี	57	85	142	0	0	0	0	0	0	57	85	142	143	99.30	1
20012012	คลองกิววิทยา	21	20	41	0	0	0	0	0	0	21	20	41	59	69.49	18
20012013	หนองใหญ่ศิริวราพิทยาคม	33	37	70	0	0	0	0	0	0	33	37	70	73	95.89	3
20022001	พานทองสถาชนูปถัมภ์	64	104	168	0	0	0	0	0	0	64	104	168	180	93.33	12
20022002	พานทอง	47	103	150	0	0	0	0	0	0	47	103	150	156	96.15	6
20022003	พนัสพิทยาคาร	174	312	486	0	0	0	0	0	0	174	312	486	487	99.79	1
20022004	ทุ่งเหียงพิทยาคม	15	36	51	0	0	0	0	0	0	15	36	51	62	82.26	11
20022006	เทพศิรินทร์ ชลบุรี (อุทกา อุปถัมภ์)	3	3	6	2	0	2	0	0	0	5	3	8	11	72.73	3
20022007	บ่อทองวงษ์จันทร์วิทยา	55	97	152	0	0	0	0	0	0	55	124	152	179	84.92	27
20022008	เกาะโพธิ์ถั้วงามวิทยา	30	80	110	0	0	0	0	0	0	30	80	110	133	82.71	23
20022009	เกาะจันทร์พิทยาคาร	16	32	48	0	0	0	0	0	0	16	32	48	53	90.57	5
20032001	บางละมุง	127	232	359	0	0	0	0	0	0	127	232	359	359	100.00	0
20032002	โพธิ์สัมพันธ์พิทยาคาร	185	278	463	0	0	0	0	0	0	185	278	463	464	99.78	1
20032003	ผินแจ่มวิชาสอน	30	28	58	0	0	0	0	0	0	30	28	58	60	96.67	2
20032004	ศรีราชา	135	267	402	0	0	0	0	0	0	135	267	402	426	94.37	24
20032005	ทุ่งศุขลาพิทยา"กรุงไทยอนุเคราะห์"	60	117	177	0	0	0	0	0	0	60	117	177	195	90.77	18
20032006	บึงศรีราชาพิทยาคม	43	82	125	0	0	0	0	0	0	43	82	125	145	86.21	20

รหัส	โรงเรียน	จำนวนนักเรียนที่จบชั้นมัธยมศึกษาปีที่ 6 และเทียบเท่า ภายในระยะเวลา												จำนวนร. ทั้งหมด	ร้อยละ นร.จบ ม.6	ผลต่าง +/- (คน)
		3 ปี			4 ปี			>=5 ปี			รวมทั้งสิ้น					
		ชาย	หญิง	รวม	ชาย	หญิง	รวม	ชาย	หญิง	รวม	ชาย	หญิง	รวม			
20032007	สุรศักดิ์วิทยาคม	44	85	129	0	0	0	0	0	0	44	85	129	153	84.31	24
20032008	สวนกุหลาบวิทยาลัย ชลบุรี	123	238	361	0	0	0	0	0	0	123	238	361	384	94.01	23
20032009	เกาะสีชัง	5	7	12	0	0	0	0	0	0	5	7	12	12	100.00	0
20032010	สัสดีวิทยาคม	64	128	192	0	0	0	0	0	0	64	128	192	238	80.67	46
20032012	สิงห์สมุทร	238	347	585	0	2	2	0	0	0	238	349	587	589	99.66	2
จังหวัดชลบุรี		2,492	4,430	6,922	0	0	0	0	0	0	2,492	4,430	6,922	7,302	94.80	380
21010096	มาบยางพรวิทยาคม	43	48	91	0	0	0	0	0	0	43	48	91	91	100.00	0
21012001	วัดป่าประดู่	91	184	275	0	0	0	0	0	0	91	184	275	275	100.00	0
21012003	ระยองวิทยาคม	247	413	660	0	0	0	0	0	0	247	413	660	671	98.36	11
21012004	บ้านฉางกาญจนกุลวิทยา	82	187	269	0	0	0	0	0	0	82	187	269	302	89.07	33
21012005	เพ็รรัชมาตาวินทยา	63	57	120	0	0	0	0	0	0	63	57	120	120	100.00	0
21012006	มาบตาพุดพันพิทยาคาร	112	213	325	0	0	0	0	0	0	112	213	325	333	97.60	8
21012007	ระยองวิทยาคม นิคมอุตสาหกรรม	19	26	45	0	0	0	0	0	0	19	26	45	47	95.74	2
21012008	ระยองวิทยาคมปากน้ำ	52	45	97	0	0	0	0	0	0	52	45	97	99	97.98	2
21012009	เฉลิมพระเกียรติสมเด็จพระศรีนครินทร์ ระยอง	44	82	126	0	0	0	0	0	0	44	82	126	128	98.44	2
21012010	บ้านค่าย	92	160	252	0	0	0	0	0	0	92	160	252	256	98.44	4
21012011	ปลวกแดงพิทยาคม	88	168	256	0	0	0	0	0	0	88	168	256	294	87.07	38
21012012	นิคมวิทยา	62	157	219	0	0	0	0	0	0	62	157	219	231	94.81	12
21022001	แกลง"วิทย์สถาวร"	145	210	355	0	0	0	0	0	0	145	210	355	363	97.80	8
21022002	วังจันทร์วิทยา	117	181	298	0	0	0	0	0	0	117	181	298	303	98.35	5
21022003	เขาชะเมาวิทยา	17	41	58	0	0	0	0	0	0	17	41	58	59	98.31	1
21022004	ชำนาญสามัคคีวิทยา	87	138	225	0	0	0	0	0	0	87	138	225	244	92.21	19
21022005	ข้า้อพิทยาคม	11	13	24	0	0	0	0	0	0	11	13	24	25	96.00	1
21022006	สุนทรภู่พิทยา	40	46	86	0	0	0	0	0	0	40	46	86	95	90.53	9
21022007	ห้วยยางศึกษา	16	20	36	0	0	0	0	0	0	16	20	36	37	97.30	1
21022008	มกุฎเมืองราชวิทยาลัย	53	92	145	0	0	0	0	0	0	53	92	145	147	98.64	2
จังหวัดระยอง		1,438	2,433	3,871	0	0	0	0	0	0	1,438	2,433	3,871	4,029	96.08	158
รวมทั้งสิ้น		3,930	6,863	10,793	0	0	0	0	0	0	3,930	6,863	10,793	11,331	95.25	538

ตารางที่ 38 จำนวนนักเรียนรายโรงเรียนจำแนกตามขนาดโรงเรียน เพศ ชั้นเรียน ห้องเรียน รายอำเภอ รายจังหวัด ปีการศึกษา 2567

สังกัด สำนักงานเขตพื้นที่การศึกษามัธยมศึกษา (จังหวัดชลบุรี -ระยอง) ข้อมูล ณ วันที่ 10 มิถุนายน 2567

โรงเรียนขนาดใหญ่พิเศษ (นักเรียน 2,500 คนขึ้นไป)

ที่	โรงเรียน	อำเภอ	เพศ ห้อง	ประถมศึกษา						มัธยมศึกษาตอนต้น				มัธยมศึกษาตอนปลาย				ประกาศนียบัตรวิชาชีพ				รวมทั้งสิ้น	
				ป.1	ป.2	ป.3	ป.4	ป.5	ป.6	รวม	ม.1	ม.2	ม.3	รวม	ม.4	ม.5	ม.6	รวม	ปวช.1	ปวช.2	ปวช.3		รวม
1	ชลบุรี "สุขบท"	เมือง	ชาย	0	0	0	0	0	0	0	297	280	300	877	165	153	171	489	0	0	0	0	1,366
			หญิง	0	0	0	0	0	0	0	299	299	298	896	271	277	264	812	0	0	0	0	1,708
			รวม	0	0	0	0	0	0	0	596	579	598	1,773	436	430	435	1,301	0	0	0	0	3,074
			ห้อง	0	0	0	0	0	0	0	15	15	15	45	11	11	11	33	0	0	0	0	78
2	ชลราษฎรอำรุง	เมือง	ชาย	0	0	0	0	0	0	0	490	490	469	1,449	467	494	497	1,458	0	0	0	0	2,907
			หญิง	0	0	0	0	0	0	0	0	0	0	0	143	117	125	385	0	0	0	0	385
			รวม	0	0	0	0	0	0	0	490	490	469	1,449	610	611	622	1,843	0	0	0	0	3,292
			ห้อง	0	0	0	0	0	0	0	13	13	12	38	16	16	16	48	0	0	0	0	86
3	ชลกันยานุกูล	เมือง	ชาย	0	0	0	0	0	0	0	0	0	0	0	32	11	15	58	0	0	0	0	58
			หญิง	0	0	0	0	0	0	0	641	640	662	1,943	596	582	590	1,768	0	0	0	0	3,711
			รวม	0	0	0	0	0	0	0	641	640	662	1,943	628	593	605	1,826	0	0	0	0	3,769
			ห้อง	0	0	0	0	0	0	0	17	17	17	51	17	17	17	51	0	0	0	0	102
4	บ้านบึง "อุตสาหกรรมนุเคราะห์"	บ้านบึง	ชาย	0	0	0	0	0	0	0	257	240	267	764	173	191	169	533	0	0	0	0	1,297
			หญิง	0	0	0	0	0	0	0	289	308	291	888	289	275	305	869	0	0	0	0	1,757
			รวม	0	0	0	0	0	0	0	546	548	558	1,652	462	466	474	1,402	0	0	0	0	3,054
			ห้อง	0	0	0	0	0	0	0	14	14	14	42	12	12	12	36	0	0	0	0	78
5	พนัสพิทยาคาร	พนัสนิคม	ชาย	0	0	0	0	0	0	0	285	296	251	832	208	181	167	556	0	0	0	0	1,388
			หญิง	0	0	0	0	0	0	0	357	358	338	1,053	312	311	292	915	0	0	0	0	1,968
			รวม	0	0	0	0	0	0	0	642	654	589	1,885	520	492	459	1,471	0	0	0	0	3,356
			ห้อง	0	0	0	0	0	0	0	17	17	15	49	14	13	12	39	0	0	0	0	88

ที่	โรงเรียน	อำเภอ	เพศ ห้อง	ประถมศึกษา							มัธยมศึกษาตอนต้น				มัธยมศึกษาตอนปลาย				ประกาศนียบัตรวิชาชีพ				รวมทั้งสิ้น
				ป.1	ป.2	ป.3	ป.4	ป.5	ป.6	รวม	ม.1	ม.2	ม.3	รวม	ม.4	ม.5	ม.6	รวม	ปวช.1	ปวช.2	ปวช.3	รวม	
6	โพธิ์สัมพันธ์พิทยาคาร	บางละมุง	ชาย	0	0	0	0	0	0	0	143	146	170	459	189	194	204	587	0	0	0	0	1,046
			หญิง	0	0	0	0	0	0	0	211	211	194	616	283	289	293	865	0	0	0	0	1,481
			รวม	0	0	0	0	0	0	0	354	357	364	1,075	472	483	497	1,452	0	0	0	0	2,527
			ห้อง	0	0	0	0	0	0	0	11	11	11	33	13	13	13	39	0	0	0	0	72
7	ศรีราชา	ศรีราชา	ชาย	0	0	0	0	0	0	0	248	238	226	712	173	145	128	446	0	0	0	0	1,158
			หญิง	0	0	0	0	0	0	0	330	308	305	943	292	284	245	821	0	0	0	0	1,764
			รวม	0	0	0	0	0	0	0	578	546	531	1,655	465	429	373	1,267	0	0	0	0	2,922
			ห้อง	0	0	0	0	0	0	0	15	14	13	42	12	11	10	33	0	0	0	0	75
8	สวนกุหลาบวิทยาลัย ชลบุรี	ศรีราชา	ชาย	0	0	0	0	0	0	0	233	222	198	653	159	141	147	447	0	0	0	0	1,100
			หญิง	0	0	0	0	0	0	0	287	289	300	876	240	253	242	735	0	0	0	0	1,611
			รวม	0	0	0	0	0	0	0	520	511	498	1,529	399	394	389	1,182	0	0	0	0	2,711
			ห้อง	0	0	0	0	0	0	0	13	13	13	39	10	10	10	30	0	0	0	0	69
9	สิงห์สมุทร	สัตหีบ	ชาย	0	0	0	0	0	0	0	251	226	252	729	284	263	275	822	0	0	0	0	1,551
			หญิง	0	0	0	0	0	0	0	199	260	211	670	321	281	314	916	0	0	0	0	1,586
			รวม	0	0	0	0	0	0	0	450	486	463	1,399	605	544	589	1,738	0	0	0	0	3,137
			ห้อง	0	0	0	0	0	0	0	12	12	12	36	16	16	16	48	0	0	0	0	84
10	วัดป่าประดู่	เมือง ระยอง	ชาย	0	0	0	0	0	0	0	277	291	269	837	129	131	127	387	0	0	0	0	1,224
			หญิง	0	0	0	0	0	0	0	323	309	329	961	211	205	205	621	0	0	0	0	1,582
			รวม	0	0	0	0	0	0	0	600	600	598	1,798	340	336	332	1,008	0	0	0	0	2,806
			ห้อง	0	0	0	0	0	0	0	16	16	16	48	9	9	9	27	0	0	0	0	75
11	ระยองวิทยาคม	เมือง ระยอง	ชาย	0	0	0	0	0	0	0	256	230	239	725	270	279	262	811	0	0	0	0	1,536
			หญิง	0	0	0	0	0	0	0	250	274	273	797	407	407	394	1,208	0	0	0	0	2,005
			รวม	0	0	0	0	0	0	0	506	504	512	1,522	677	686	656	2,019	0	0	0	0	3,541
			ห้อง	0	0	0	0	0	0	0	14	14	14	42	19	19	19	57	0	0	0	0	99

ที่	โรงเรียน	อำเภอ	เพศ ห้อง	ประถมศึกษา							มัธยมศึกษาตอนต้น				มัธยมศึกษาตอนปลาย				ประกาศนียบัตรวิชาชีพ				รวมทั้งสิ้น
				ป.1	ป.2	ป.3	ป.4	ป.5	ป.6	รวม	ม.1	ม.2	ม.3	รวม	ม.4	ม.5	ม.6	รวม	ปวช.1	ปวช.2	ปวช.3	รวม	
12	บ้านฉางกาญจนกุลวิทยา	บ้านฉาง	ชาย	0	0	0	0	0	0	0	290	270	264	824	157	130	110	397	0	0	0	0	1,221
			หญิง	0	0	0	0	0	0	0	295	284	294	873	208	213	202	623	0	0	0	0	1,496
			รวม	0	0	0	0	0	0	0	585	554	558	1,697	365	343	312	1,020	0	0	0	0	2,717
			ห้อง	0	0	0	0	0	0	0	15	15	14	44	10	9	8	27	0	0	0	0	71
13	มาบตาพุดพันพิทยาคาร	เมือง ระยอง	ชาย	0	0	0	0	0	0	0	315	329	303	947	166	158	130	454	0	0	0	0	1,401
			หญิง	0	0	0	0	0	0	0	384	347	314	1,045	218	228	214	660	0	0	0	0	1,705
			รวม	0	0	0	0	0	0	0	699	676	617	1,992	384	386	344	1,114	0	0	0	0	3,106
			ห้อง	0	0	0	0	0	0	0	18	18	18	54	10	10	9	29	0	0	0	0	83
14	ปลวกแดงพิทยาคม	ปลวกแดง	ชาย	0	0	0	0	0	0	0	265	288	279	832	133	124	125	382	0	0	0	0	1,214
			หญิง	0	0	0	0	0	0	0	286	268	292	846	242	252	219	713	0	0	0	0	1,559
			รวม	0	0	0	0	0	0	0	551	556	571	1,678	375	376	344	1,095	0	0	0	0	2,773
			ห้อง	0	0	0	0	0	0	0	14	14	14	42	10	10	9	29	0	0	0	0	71
15	แกลง"วิทย์สถาวร"	แกลง	ชาย	0	0	0	0	0	0	0	260	245	240	745	174	177	144	495	0	0	0	0	1,240
			หญิง	0	0	0	0	0	0	0	275	286	287	848	247	231	207	685	0	0	0	0	1,533
			รวม	0	0	0	0	0	0	0	535	531	527	1,593	421	408	351	1,180	0	0	0	0	2,773
			ห้อง	0	0	0	0	0	0	0	14	14	14	42	11	11	10	32	0	0	0	0	74

หมายเหตุ จังหวัดชลบุรี มีโรงเรียนขนาดใหญ่พิเศษ จำนวน 9 โรงเรียน

จังหวัดระยอง มีโรงเรียนขนาดใหญ่พิเศษ จำนวน 6 โรงเรียน

สพม.เขตชบ รมย มีโรงเรียนขนาดใหญ่พิเศษ จำนวน 15 โรงเรียน

ตารางที่ 39 จำนวนนักเรียนรายโรงเรียนจำแนกตามขนาดโรงเรียน เพศ ชั้นเรียน ห้องเรียน รายอำเภอ รายจังหวัด ปีการศึกษา 2567

สังกัด สำนักงานเขตพื้นที่การศึกษามัธยมศึกษา (จังหวัดชลบุรี -ระยอง) ข้อมูล ณ วันที่ 10 มิถุนายน 2567

โรงเรียนขนาดใหญ่ (นักเรียน 1,500-2,499 คน)

ที่	โรงเรียน	อำเภอ	เพศ ห้อง	ประถมศึกษา							มัธยมศึกษาตอนต้น				มัธยมศึกษาตอนปลาย				ประกาศนียบัตรวิชาชีพ				รวมทั้งสิ้น
				ป.1	ป.2	ป.3	ป.4	ป.5	ป.6	รวม	ม.1	ม.2	ม.3	รวม	ม.4	ม.5	ม.6	รวม	ปวช.1	ปวช.2	ปวช.3	รวม	
1	แสนสุข	เมืองชลบุรี	ชาย	0	0	0	0	0	0	0	205	200	190	595	108	86	60	254	0	0	0	0	849
			หญิง	0	0	0	0	0	0	0	227	186	172	585	143	153	135	431	0	0	0	0	1,016
			รวม	0	0	0	0	0	0	0	432	386	362	1,180	251	239	195	685	0	0	0	0	1,865
			ห้อง	0	0	0	0	0	0	0	11	11	10	32	7	6	5	18	0	0	0	0	50
2	บ้านสวน (จันอนุสรณ์)	เมืองชลบุรี	ชาย	0	0	0	0	0	0	0	262	259	221	742	122	86	99	307	0	0	0	0	1,049
			หญิง	0	0	0	0	0	0	0	243	245	235	723	157	154	151	462	0	0	0	0	1,185
			รวม	0	0	0	0	0	0	0	505	504	456	1,465	279	240	250	769	0	0	0	0	2,234
			ห้อง	0	0	0	0	0	0	0	13	13	12	38	7	6	6	19	0	0	0	0	57
3	พานทองสภาชนูปถัมภ์	พานทอง	ชาย	0	0	0	0	0	0	0	253	252	244	749	89	105	74	268	0	0	0	0	1,017
			หญิง	0	0	0	0	0	0	0	265	204	233	702	148	119	149	416	0	0	0	0	1,118
			รวม	0	0	0	0	0	0	0	518	456	477	1,451	237	224	223	684	0	0	0	0	2,135
			ห้อง	0	0	0	0	0	0	0	13	12	12	37	6	6	6	18	0	0	0	0	55
4	พานทอง	พานทอง	ชาย	0	0	0	0	0	0	0	228	184	185	597	105	78	72	255	0	0	0	0	852
			หญิง	0	0	0	0	0	0	0	200	161	156	517	135	148	120	403	0	0	0	0	920
			รวม	0	0	0	0	0	0	0	428	345	341	1,114	240	226	192	658	0	0	0	0	1,772
			ห้อง	0	0	0	0	0	0	0	11	9	9	29	6	6	5	17	0	0	0	0	46
5	บ่อทองวงษ์จันทร์วิทยา	บ่อทอง	ชาย	0	0	0	0	0	0	0	104	118	104	326	105	74	83	262	4	4	3	11	599
			หญิง	0	0	0	0	0	0	0	130	152	126	408	143	138	136	417	47	34	24	105	930
			รวม	0	0	0	0	0	0	0	234	270	230	734	248	212	219	679	51	38	27	116	1,529
			ห้อง	0	0	0	0	0	0	0	6	7	6	19	7	6	7	20	2	1	1	4	43

ที่	โรงเรียน	อำเภอ	เพศ ห้อง	ประถมศึกษา							มัธยมศึกษาตอนต้น				มัธยมศึกษาตอนปลาย				ประกาศนียบัตรวิชาชีพ				รวมทั้งสิ้น
				ป.1	ป.2	ป.3	ป.4	ป.5	ป.6	รวม	ม.1	ม.2	ม.3	รวม	ม.4	ม.5	ม.6	รวม	ปวช.1	ปวช.2	ปวช.3	รวม	
6	บางละมุง	บางละมุง	ชาย	0	0	0	0	0	0	0	188	163	162	513	145	149	146	440	0	0	0	0	953
			หญิง	0	0	0	0	0	0	0	212	230	236	678	255	239	251	745	0	0	0	0	1,423
			รวม	0	0	0	0	0	0	0	400	393	398	1,191	400	388	397	1,185	0	0	0	0	2,376
			ห้อง	0	0	0	0	0	0	0	10	10	10	30	10	10	10	30	0	0	0	0	60
7	ทุ่งศุขลาพิทยา"กรุงไทยอนุเคราะห์"	ศรีราชา	ชาย	0	0	0	0	0	0	0	187	173	115	475	86	86	63	235	0	0	0	0	710
			หญิง	0	0	0	0	0	0	0	212	176	178	566	153	150	132	435	0	0	0	0	1,001
			รวม	0	0	0	0	0	0	0	399	349	293	1,041	239	236	195	670	0	0	0	0	1,711
			ห้อง	0	0	0	0	0	0	0	10	9	8	27	6	6	5	17	0	0	0	0	44
8	บึงศรีราชาพิทยาคม	ศรีราชา	ชาย	0	0	0	0	0	0	0	247	211	169	627	112	102	74	288	0	0	0	0	915
			หญิง	0	0	0	0	0	0	0	223	177	130	530	179	127	102	408	0	0	0	0	938
			รวม	0	0	0	0	0	0	0	470	388	299	1,157	291	229	176	696	0	0	0	0	1,853
			ห้อง	0	0	0	0	0	0	0	12	10	8	30	8	6	6	20	0	0	0	0	50
9	สุรศักดิ์วิทยาคม	ศรีราชา	ชาย	0	0	0	0	0	0	0	218	148	147	513	66	72	67	205	0	0	0	0	718
			หญิง	0	0	0	0	0	0	0	182	160	136	478	130	95	82	307	0	0	0	0	785
			รวม	0	0	0	0	0	0	0	400	308	283	991	196	167	149	512	0	0	0	0	1,503
			ห้อง	0	0	0	0	0	0	0	10	8	8	26	5	5	5	15	0	0	0	0	41
10	สัตหีบวิทยาคม	สัตหีบ	ชาย	0	0	0	0	0	0	0	151	137	115	403	88	112	66	266	0	0	0	0	669
			หญิง	0	0	0	0	0	0	0	169	179	194	542	188	163	170	521	0	0	0	0	1,063
			รวม	0	0	0	0	0	0	0	320	316	309	945	276	275	236	787	0	0	0	0	1,732
			ห้อง	0	0	0	0	0	0	0	8	8	8	24	7	7	6	20	0	0	0	0	44
11	บ้านค่าย	บ้านค่าย	ชาย	0	0	0	0	0	0	0	239	231	201	671	122	109	119	350	0	0	0	0	1,021
			หญิง	0	0	0	0	0	0	0	228	173	198	599	163	171	145	479	0	0	0	0	1,078
			รวม	0	0	0	0	0	0	0	467	404	399	1,270	285	280	264	829	0	0	0	0	2,099
			ห้อง	0	0	0	0	0	0	0	12	12	12	36	8	8	8	24	0	0	0	0	60

ที่	โรงเรียน	อำเภอ	เพศ ห้อง	ประถมศึกษา							มัธยมศึกษาตอนต้น				มัธยมศึกษาตอนปลาย				ประกาศนียบัตรวิชาชีพ				รวมทั้งสิ้น
				ป.1	ป.2	ป.3	ป.4	ป.5	ป.6	รวม	ม.1	ม.2	ม.3	รวม	ม.4	ม.5	ม.6	รวม	ปวช.1	ปวช.2	ปวช.3	รวม	
12	นิคมวิทยา	นิคมพัฒนา	ชาย	0	0	0	0	0	0	0	206	189	191	586	109	111	91	311	0	0	0	0	897
			หญิง	0	0	0	0	0	0	0	234	201	185	620	205	182	138	525	0	0	0	0	1,145
			รวม	0	0	0	0	0	0	0	440	390	376	1,206	314	293	229	836	0	0	0	0	2,042
			ห้อง	0	0	0	0	0	0	0	11	10	10	31	8	8	6	22	0	0	0	0	53
13	วังจันทร์วิทยา	วังจันทร์	ชาย	0	0	0	0	0	0	0	160	127	136	423	137	130	114	381	0	0	0	0	804
			หญิง	0	0	0	0	0	0	0	169	152	153	474	152	122	174	448	0	0	0	0	922
			รวม	0	0	0	0	0	0	0	329	279	289	897	289	252	288	829	0	0	0	0	1,726
			ห้อง	0	0	0	0	0	0	0	10	9	10	29	8	8	8	24	0	0	0	0	53
14	ชำนาญสามัคคีวิทยา	แกลง	ชาย	0	0	0	0	0	0	0	134	134	136	404	110	95	93	298	0	0	0	0	702
			หญิง	0	0	0	0	0	0	0	157	124	139	420	126	147	147	420	0	0	0	0	840
			รวม	0	0	0	0	0	0	0	291	258	275	824	236	242	240	718	0	0	0	0	1,542
			ห้อง	0	0	0	0	0	0	0	8	8	9	25	7	7	6	20	0	0	0	0	45

หมายเหตุ จังหวัดชลบุรี มีโรงเรียนขนาดใหญ่ จำนวน 10 โรงเรียน

 จังหวัดระยอง มีโรงเรียนขนาดใหญ่ จำนวน 4 โรงเรียน

 สพม.เขตชบ รม มีโรงเรียนขนาดใหญ่ จำนวน 14 โรงเรียน

ตารางที่ 40 จำนวนนักเรียนรายโรงเรียนจำแนกขนาดโรงเรียน เพศ ชั้นเรียน ห้องเรียน รายอำเภอ รายจังหวัด ปีการศึกษา 2567

สังกัด สำนักงานเขตพื้นที่การศึกษามัธยมศึกษา (จังหวัดชลบุรี -ระยอง) ข้อมูล ณ วันที่ 10 มิถุนายน 2567

โรงเรียนขนาดกลาง (นักเรียน 500-1,499 คน)

ที่	โรงเรียน	อำเภอ	เพศ ห้อง	ประถมศึกษา							มัธยมศึกษาตอนต้น				มัธยมศึกษาตอนปลาย				ประกาศนียบัตรวิชาชีพ				รวมทั้งสิ้น
				ป.1	ป.2	ป.3	ป.4	ป.5	ป.6	รวม	ม.1	ม.2	ม.3	รวม	ม.4	ม.5	ม.6	รวม	ปวช.1	ปวช.2	ปวช.3	รวม	
1	อ่างศิลาพิทยาคม	เมือง	ชาย	0	0	0	0	0	0	0	193	153	165	511	70	78	55	203	0	0	0	0	714
			หญิง	0	0	0	0	0	0	0	176	139	135	450	71	93	90	254	0	0	0	0	704
			รวม	0	0	0	0	0	0	0	369	292	300	961	141	171	145	457	0	0	0	0	1,418
			ห้อง	0	0	0	0	0	0	0	10	8	8	26	6	6	4	16	0	0	0	0	42
2	บ้านบึง "มณูญวิทยาคร"	บ้านบึง	ชาย	0	0	0	0	0	0	0	95	66	71	232	48	30	34	112	0	0	0	0	344
			หญิง	0	0	0	0	0	0	0	62	75	73	210	57	54	47	158	0	0	0	0	368
			รวม	0	0	0	0	0	0	0	157	141	144	442	105	84	81	270	0	0	0	0	712
			ห้อง	0	0	0	0	0	0	0	4	4	4	12	3	3	3	9	0	0	0	0	21
3	วิทยาศาสตร์จุฬารามราชวิทยาลัย ชลบุรี	บ้านบึง	ชาย	0	0	0	0	0	0	0	66	54	45	165	65	73	66	204	0	0	0	0	369
			หญิง	0	0	0	0	0	0	0	30	42	51	123	78	71	78	227	0	0	0	0	350
			รวม	0	0	0	0	0	0	0	96	96	96	288	143	144	144	431	0	0	0	0	719
			ห้อง	0	0	0	0	0	0	0	4	4	4	12	6	6	6	18	0	0	0	0	30
4	คลองกิ่วยิ่งวิทยา	บ้านบึง	ชาย	0	0	0	0	0	0	0	86	82	77	245	25	33	18	76	0	0	0	0	321
			หญิง	0	0	0	0	0	0	0	76	47	72	195	47	45	46	138	0	0	0	0	333
			รวม	0	0	0	0	0	0	0	162	129	149	440	72	78	64	214	0	0	0	0	654
			ห้อง	0	0	0	0	0	0	0	5	5	5	15	3	3	3	9	0	0	0	0	24
5	หนองใหญ่ศิริรามาวิทยา	หนองใหญ่	ชาย	0	0	0	0	0	0	0	79	72	59	210	57	45	44	146	0	0	0	0	356
			หญิง	0	0	0	0	0	0	0	73	69	75	217	50	60	40	150	0	0	0	0	367
			รวม	0	0	0	0	0	0	0	152	141	134	427	107	105	84	296	0	0	0	0	723
			ห้อง	0	0	0	0	0	0	0	5	4	4	13	3	4	3	10	0	0	0	0	23

ที่	โรงเรียน	อำเภอ	เพศ ห้อง	ประถมศึกษา						มัธยมศึกษาตอนต้น				มัธยมศึกษาตอนปลาย				ประกาศนียบัตรวิชาชีพ				รวมทั้งสิ้น	
				ป.1	ป.2	ป.3	ป.4	ป.5	ป.6	รวม	ม.1	ม.2	ม.3	รวม	ม.4	ม.5	ม.6	รวม	ปวช.1	ปวช.2	ปวช.3		รวม
6	ทุ่งเหียงพิทยาคม	พนัสนิคม	ชาย	0	0	0	0	0	0	0	64	58	55	177	22	29	34	85	0	0	0	0	262
			หญิง	0	0	0	0	0	0	0	66	59	46	171	29	38	34	101	0	0	0	0	272
			รวม	0	0	0	0	0	0	0	130	117	101	348	51	67	68	186	0	0	0	0	534
			ห้อง	0	0	0	0	0	0	0	4	3	3	10	3	2	2	7	0	0	0	0	17
7	เกาะโพธิ์ถั้วงามวิทยา	พนัสนิคม	ชาย	0	0	0	0	0	0	0	60	59	60	179	59	65	45	169	0	0	0	0	348
			หญิง	0	0	0	0	0	0	0	60	68	62	190	97	88	82	267	0	0	0	0	457
			รวม	0	0	0	0	0	0	0	120	127	122	369	156	153	127	436	0	0	0	0	805
			ห้อง	0	0	0	0	0	0	0	4	4	4	12	4	4	4	12	0	0	0	0	24
8	ผินแจ่มวิชาสอน	บางละมุง	ชาย	0	0	0	0	0	0	0	68	54	43	165	35	29	47	111	0	0	0	0	276
			หญิง	0	0	0	0	0	0	0	58	56	51	165	35	34	33	102	0	0	0	0	267
			รวม	0	0	0	0	0	0	0	126	110	94	330	70	63	80	213	0	0	0	0	543
			ห้อง	0	0	0	0	0	0	0	4	3	3	10	2	2	3	7	0	0	0	0	17
9	มาบยางพรพิทยาคม	ปลวกแดง	ชาย	0	0	0	0	0	0	0	146	113	146	405	84	84	70	238	0	0	0	0	643
			หญิง	0	0	0	0	0	0	0	132	123	89	344	110	72	58	240	0	0	0	0	584
			รวม	0	0	0	0	0	0	0	278	236	235	749	194	156	128	478	0	0	0	0	1,227
			ห้อง	0	0	0	0	0	0	0	7	6	6	19	5	4	4	13	0	0	0	0	32
10	เพ็ชรเกษมดาวิทยา	เมืองระยอง	ชาย	0	0	0	0	0	0	0	108	91	95	294	74	69	61	204	0	0	0	0	498
			หญิง	0	0	0	0	0	0	0	123	105	68	296	89	75	65	229	0	0	0	0	525
			รวม	0	0	0	0	0	0	0	231	196	163	590	163	144	126	433	0	0	0	0	1,023
			ห้อง	0	0	0	0	0	0	0	6	5	4	15	4	4	4	12	0	0	0	0	27
11	ระยองวิทยาคมปากน้ำ	เมืองระยอง	ชาย	0	0	0	0	0	0	0	154	102	76	332	63	62	63	188	0	0	0	0	520
			หญิง	0	0	0	0	0	0	0	92	60	67	219	48	58	36	142	0	0	0	0	361
			รวม	0	0	0	0	0	0	0	246	162	143	551	111	120	99	330	0	0	0	0	881
			ห้อง	0	0	0	0	0	0	0	6	6	6	18	5	5	5	15	0	0	0	0	33

ที่	โรงเรียน	อำเภอ	เพศ ห้อง	ประถมศึกษา							มัธยมศึกษาตอนต้น				มัธยมศึกษาตอนปลาย				ประกาศนียบัตรวิชาชีพ				รวมทั้งสิ้น
				ป.1	ป.2	ป.3	ป.4	ป.5	ป.6	รวม	ม.1	ม.2	ม.3	รวม	ม.4	ม.5	ม.6	รวม	ปวช.1	ปวช.2	ปวช.3	รวม	
12	เฉลิมพระเกียรติสมเด็จพระศรีนครินทร์ ระยอง	เมืองระยอง	ชาย	0	0	0	0	0	0	0	118	93	88	299	80	46	58	184	0	0	0	0	483
			หญิง	0	0	0	0	0	0	0	97	124	100	321	90	89	79	258	0	0	0	0	579
			รวม	0	0	0	0	0	0	0	215	217	188	620	170	135	137	442	0	0	0	0	1,062
			ห้อง	0	0	0	0	0	0	0	7	6	6	19	5	5	5	15	0	0	0	0	34
13	สุนทรภู่พิทยาศาสตร์	แกลง	ชาย	0	0	0	0	0	0	0	68	85	78	231	49	49	39	137	0	0	0	0	368
			หญิง	0	0	0	0	0	0	0	90	92	77	259	43	52	51	146	0	0	0	0	405
			รวม	0	0	0	0	0	0	0	158	177	155	490	92	101	90	283	0	0	0	0	773
			ห้อง	0	0	0	0	0	0	0	4	5	5	14	3	3	3	9	0	0	0	0	23
14	มกุฎเมืองราชวิทยาลัย	แกลง	ชาย	0	0	0	0	0	0	0	92	96	70	258	75	72	67	214	0	0	0	0	472
			หญิง	0	0	0	0	0	0	0	118	108	102	328	117	109	121	347	0	0	0	0	675
			รวม	0	0	0	0	0	0	0	210	204	172	586	192	181	188	561	0	0	0	0	1,147
			ห้อง	0	0	0	0	0	0	0	6	6	6	18	6	6	6	18	0	0	0	0	36

หมายเหตุ

จังหวัดชลบุรี มีโรงเรียนขนาดกลาง จำนวน 8 โรงเรียน

จังหวัดระยอง มีโรงเรียนขนาดกลาง จำนวน 6 โรงเรียน

สพม.เขตชบ.รย มีโรงเรียนขนาดกลาง จำนวน 14 โรงเรียน

ตารางที่ 41 จำนวนนักเรียนรายโรงเรียนจำแนกขนาดโรงเรียน เพศ ชั้นเรียน ห้องเรียน รายอำเภอ รายจังหวัด ปีการศึกษา 2567

สังกัด สำนักงานเขตพื้นที่การศึกษามัธยมศึกษา (จังหวัดชลบุรี -ระยอง) ข้อมูล ณ วันที่ 10 มิถุนายน 2567

โรงเรียนขนาดเล็ก (จำนวน 1-499 คน)

ที่	โรงเรียน	อำเภอ	เพศ ห้อง	ประถมศึกษา							มัธยมศึกษาตอนต้น				มัธยมศึกษาตอนปลาย				ประกาศนียบัตรวิชาชีพ				รวมทั้งสิ้น
				ป.1	ป.2	ป.3	ป.4	ป.5	ป.6	รวม	ม.1	ม.2	ม.3	รวม	ม.4	ม.5	ม.6	รวม	ปวช.1	ปวช.2	ปวช.3	รวม	
1	หนองรีมงคลสุขสวัสดิ์	เมือง	ชาย	0	0	0	0	0	0	0	61	49	32	142	11	4	10	25	0	0	0	0	167
			หญิง	0	0	0	0	0	0	0	46	45	23	114	24	19	16	59	0	0	0	0	173
			รวม	0	0	0	0	0	0	0	107	94	55	256	35	23	26	84	0	0	0	0	340
			ห้อง	0	0	0	0	0	0	0	3	3	2	8	2	2	2	6	0	0	0	0	14
2	เทพศิรินทร์ ชลบุรี (อุทกา อุปลัมภ์)	พนัสนิคม	ชาย	0	0	0	0	0	0	0	15	11	15	41	12	5	5	22	0	0	0	0	63
			หญิง	0	0	0	0	0	0	0	11	7	13	31	9	6	3	18	0	0	0	0	49
			รวม	0	0	0	0	0	0	0	26	18	28	72	21	11	8	40	0	0	0	0	112
			ห้อง	0	0	0	0	0	0	0	1	1	1	3	1	1	1	3	0	0	0	0	6
3	เกาะจันทร์พิทยาคาร	เกาะจันทร์	ชาย	0	0	0	0	0	0	0	31	26	27	84	15	13	21	49	0	0	0	0	133
			หญิง	0	0	0	0	0	0	0	36	30	37	103	31	38	29	98	0	0	0	0	201
			รวม	0	0	0	0	0	0	0	67	56	64	187	46	51	50	147	0	0	0	0	334
			ห้อง	0	0	0	0	0	0	0	2	2	2	6	2	2	2	6	0	0	0	0	12
4	เกาะสีชัง	เกาะสีชัง	ชาย	15	16	22	17	16	30	116	21	15	13	49	6	7	9	22	0	0	0	0	187
			หญิง	8	14	18	16	19	25	100	22	17	16	55	7	6	5	18	0	0	0	0	173
			รวม	23	30	40	33	35	55	216	43	32	29	104	13	13	14	40	0	0	0	0	360
			ห้อง	1	1	2	1	1	2	8	1	1	1	3	1	1	1	3	0	0	0	0	14
5	ระยองวิทยาคมนิคมอุตสาหกรรม	เมืองระยอง	ชาย	0	0	0	0	0	0	0	38	53	40	131	29	31	16	76	0	0	0	0	207
			หญิง	0	0	0	0	0	0	0	37	40	38	115	29	47	30	106	0	0	0	0	221
			รวม	0	0	0	0	0	0	0	75	93	78	246	58	78	46	182	0	0	0	0	428
			ห้อง	0	0	0	0	0	0	0	3	3	3	9	2	4	3	9	0	0	0	0	18

ที่	โรงเรียน	อำเภอ	เพศ ห้อง	ประถมศึกษา						มัธยมศึกษาตอนต้น				มัธยมศึกษาตอนปลาย				ประกาศนียบัตรวิชาชีพ				รวมทั้งสิ้น	
				ป.1	ป.2	ป.3	ป.4	ป.5	ป.6	รวม	ม.1	ม.2	ม.3	รวม	ม.4	ม.5	ม.6	รวม	ปวช.1	ปวช.2	ปวช.3		รวม
6	เขาชะเมาวิทยา	เขาชะเมา	ชาย	0	0	0	0	0	0	0	33	47	40	120	34	46	16	96	0	0	0	0	216
			หญิง	0	0	0	0	0	0	0	39	36	29	104	42	32	38	112	0	0	0	0	216
			รวม	0	0	0	0	0	0	0	72	83	69	224	76	78	54	208	0	0	0	0	432
			ห้อง	0	0	0	0	0	0	0	2	2	2	6	2	2	2	6	0	0	0	0	12
7	ข้า้อพิทยาคม	เขาชะเมา	ชาย	0	0	0	0	0	0	0	28	29	21	78	12	12	8	32	0	0	0	0	110
			หญิง	0	0	0	0	0	0	0	22	23	28	73	16	21	12	49	0	0	0	0	122
			รวม	0	0	0	0	0	0	0	50	52	49	151	28	33	20	81	0	0	0	0	232
			ห้อง	0	0	0	0	0	0	0	2	2	2	6	2	2	2	6	0	0	0	0	12
8	ห้วยยางศึกษา	แกลง	ชาย	0	0	0	0	0	0	0	50	34	51	135	15	18	17	50	0	0	0	0	185
			หญิง	0	0	0	0	0	0	0	42	32	36	110	36	20	12	68	0	0	0	0	178
			รวม	0	0	0	0	0	0	0	92	66	87	245	51	38	29	118	0	0	0	0	363
			ห้อง	0	0	0	0	0	0	0	3	3	3	9	2	2	2	6	0	0	0	0	15

หมายเหตุ จังหวัดชลบุรี มีโรงเรียนขนาดเล็ก จำนวน 4 โรงเรียน
 จังหวัดระยอง มีโรงเรียนขนาดเล็ก จำนวน 4 โรงเรียน
 สพม.ชบ รย มีโรงเรียนขนาดเล็ก จำนวน 8 โรงเรียน

คณะทำงาน

ที่ปรึกษา

นางนิตา บรรจงการ

นายจิรกร ฐาวีรัตน์

นายประภาพันท์ วิเวก

นายจตุพันธ์ รุจิรานุกูล

ผู้อำนวยการสำนักงานเขตพื้นที่การศึกษามัธยมศึกษาชลบุรี ระยอง

รองผู้อำนวยการสำนักงานเขตพื้นที่การศึกษามัธยมศึกษาชลบุรี ระยอง

รองผู้อำนวยการสำนักงานเขตพื้นที่การศึกษามัธยมศึกษาชลบุรี ระยอง

รองผู้อำนวยการสำนักงานเขตพื้นที่การศึกษามัธยมศึกษาชลบุรี ระยอง

คณะทำงาน

นางสาวภาวิณี วัฒนภาราดา ผู้อำนวยการกลุ่มนโยบายและแผน

นายกษิต ธีรอัจฉริยะ พนักงานราชการ

วิเคราะห์ข้อมูล/จัดทำรูปเล่ม

นายกษิต ธีรอัจฉริยะ พนักงานราชการ

